

**GOBIERNO REGIONAL DE CUSCO  
GERENCIA REGIONAL DE SALUD CUSCO  
UNIDAD EJECUTORA 408 HOSPITAL DE ESPINAR**

"AÑO DE LA ESPERANZA Y EL FORTALECIMIENTO DE LA DEMOCRACIA"

ANEXO N° 04  
SOLICITUD DE COTIZACIÓN



NRO	105
28 de Mayo de 2026	

FECHA:

RAZON SOCIAL : ..... RUC N° : .....  
 DIRECCION : ..... TELEFONO: .....  
 REFERENCIA : INFORME N° 005-2026-G.R. CUSCO/DRSC/UE408: HE:CANCER  
 INFORME N° 015-2026-G.R. CUSCO/GRSC/UE408:HE/PPORDIT2026  
 META : 0027,0098,0104,0058,0116,0124,0053,0046,0009,0096,0124,0121,0116,0121,0122, FTE.FTO. : 1-00

ITEM	CODIGO	CANT.	U.M	ARTICULO DESCRIPCION	MARCA	COTIZACION	
						P.U.	TOTAL
1	899600340010	33	UNIDAD	<b>BATA DE FRANELA</b>			
META 0121			12 Und.	* CARACTERISTICAS: FRANELA (ALGODON PIMA) * COMPOSICION: 100% ALGODON * COLOR: CELESTE Y ROSADO * MEDIDAS: LARGO TOTAL: 120 CM, ANCHO DE ESPALDA: 44 CM, CONTORNO DE CADERA: 134 CM, LARGO DE MANGA: 63 CM, CONTORNO DE MANGA: 27 CM, BOLSILLOS: 16 CM DE ANCHO X 17 CM DE LARGO, CINTURON DE 5 CM DE ANCHO X 175 CM DE LARGO, MEDIDA CRUCES BORDES DELANTEROS 10 CM. * TALLE: 44 CM, CUELLO TIPO V, KIMONO ANCHO 5 CM.			
META 0122			21 Und.	* BASTA DE FALDON 2 CM ANCHO, BASTA DE MANGA 2 CM ANCHO, CONTORNO DE SISA 66 CM * ACABADO: BOLSILLOS (02 ) A 10 CM DE LA CINTURA * CON LOGOTIPO SEGUN NORMAS INSTITUCIONALES VIGENTES. * TALLAS L-12 , M -12, S-9			
2	501100170112	166	UNIDAD	<b>BOLSA DE TELA NAILON 35 cm X 40 cm</b>			
META 0027			30 Und.	* TELA TIPO NAYLON RESISTENTE * IMPERMEABLE * LAVABLE Y DE FACIL MANTENIMIENTO * COLOR: AZUL MARINO * COSTURAS REFORZADAS PARA MAYOR DURABILIDAD * DISEÑO: COSTURAS REFORZADAS * LOGO DEL HOSPITAL ESPINAR 15 X 12 CM			
META 0098			16 Und.	* TELA TIPO NAYLON RESISTENTE, PLANA * IMPERMEABLE * COLOR: AZUL MARINO * COSTURAS REFORZADAS PARA MAYOR DURABILIDAD * DISEÑO: COSTURAS REFORZADAS * LOGO CONTROLAR CRECIMIENTO DE TU NIÑO ES PROTEGER SU FUTURO 5 X 5 CM			
3	890300040130	50	UNIDAD	<b>BOLSO DE DRIL TIPO MORRAL</b>			
META 0116			50 Und.	* DISEÑO: 02 COMPARTIMIENTOS: PRINCIPAL Y UNO INTERNO (PARA LAPTOP), 01 COMPARTIMIENTO EXTERNO (BOLSILLO), CON SUJETADORES PARA LAPICEROS Y OTROS, CORREA AJUSTABLE AL HOMBRO, CON CIERRE RESISTENTE Y DE GROSOR DURADERO. * MEDIDAS: ALTURA 35 X ANCHO 28 X PROFUNDIDAD 10 CM * MATERIAL: POLIESTER * COLOR: NEGRO * LOGO EN BORDADO SEGUN DISEÑO ADJUNTO, UBICADO EN EL CENTRO, LETRAS EN COLOR BLANCO, DIBUJOS (FIGURAS) Y LINEA DE SEPARACION EN COLOR ROJO * CADA MORRAL DEBE DE ESTAR EMBOLSADO EN PLASTICO TRANSPARENTE			
4	890300050015	20	UNIDAD	<b>CARTUCHERA DE LONA CON LOGOTIPO</b>			
META 0058			20 Und.	* DISEÑO: FORMA RECTANGULAR, UN COMPARTIMIENTO PRINCIPAL, CIERRE SUPERIOR CON CREMALLERA REFORZADA, AZA LATERAL DEL MISMO MATERIAL * MEDIDAS: LARGO 25 CM X ALTO 15 CM X ANCHO 8 CM * COLOR: AZUL MARINO INSTITUCIONAL * LOGOTIPO DE PREVENCIÓN O LUCHA CONTRA EL CÁNCER LETRA COLOR ROSADO * UBICACIÓN: PARTE FRONTAL DE LA CARTUCHERA ANCHO 8 CM X ALTO 8 CM * IMPRESIÓN MEDIANTE SERIGRAFÍA O ESTAMPADO DE ALTA RESISTENCIA			
5	899600070111	6	UNIDAD	<b>CHALECO DE DRIL TIPO PERIODISTA UNISEX</b>			
META 096			6 Und.	* MATERIAL: TELA DRIL COMPUESTA POR ALGODON Y POLIESTER, QUE PROPORCIONA RESISTENCIA, DURABILIDAD Y COMODIDAD * DISEÑO: TIPO PERIODISTA SIN MANGAS CON CIERRE FRONTAL MEDIANTE CREMALLERA RESISTENTE, MÚLTIPLES BOLSILLOS FRONTALES FUNCIONALES, CON TAPA, PARA USO OPERATIVO. * ESPALDA LISA, ACABADOS COSTURAS REFORZADAS EN PUNTOS DE MAYOR TENSION * TALLA UNISEX * LOGO: MEDIDAS 8CM X 8CM BORDADO EL LOGO DEL HOSPITAL EN EL LADO IZQUIERDO Y EL LOGO DEL COLEGIO DE PSICOLOGOS EN LA DERECHA			

6	899600070509	3	UNIDAD	CHALECO DE DRIL TIPO PERIODISTA UNISEX BORDADO TALLA L			
META 0124			3 Und.	<ul style="list-style-type: none"> <li>* MATERIAL: DRILL 100% ALGODON, SANFORIZADO, ACOLCHADO CON PROTECTOR DE CALOR INTERIOR Y MERCERIZADO PARA MAYOR RESISTENCIA</li> <li>* DISEÑO: TIPO REPORTERO/PERIODISTA CON CUELLO EN V CIERRE FRONTAL Y MULTIPLES BOLSILLOS TIPO PARCHÉ CON FUELLE Y TAPAS.</li> <li>* PERSONALIZACION: BORDADO O ESTAMPADO DE LOGOTIPO EN LA PARTE DELANTERA</li> <li>* COLORES COMUNES: AZUL, NARANJA, AMARILLO,ROJO,VERDE</li> <li>* TALLAS: 01 TALLA M Y 02 TALLA S</li> </ul>			
7	899600070387	8	UNIDAD	CHALECO DE DRIL UNISEX CON LOGOTIPO BORDADO TALLA M			
META 0124			8 Und.	<ul style="list-style-type: none"> <li>* TIPO DE TELA: DRILL 100% ALGODON, SANFORIZADO MERCERIZADO</li> <li>* COLOR AZUL CON REACTIVO</li> <li>* MODELO: CHALECO CUELLO V CON CIERRE</li> <li>* CON LOGOS BORDADOS EN DELANTERO Y ESPALDA, 06 BOLSILLOS EN LA PARTE DELANTERA Y 01 BOLSILLO PARTE POSTERIOR, FORRO INTERNO CON RECUBIERTO</li> <li>*BOLSILLOS TIPO PARCHÉ CON TAPAS Y FUELLE 02 PARTE SUPERIOR DELANTERO, TAPAS DE LOS BOLSILLOS PARCHES, BOLSILLOS CON FUELLE Y CIERRE TRACTOR 02 PARTE INFERIOR DELANTERO, BOLSILLOS EXTERNOS TIPO HOJAL CON CIERRE TRACTOR DELANTERO, PASADORES PARA REGULADOR, CORREAS 02, BOLSILLO POSTERIOR TIPO PARCHÉ</li> <li>* CINTA REFLECTIVAS: SISAS DELANTERO, CUELLO, DELANTERO Y BORDE DE BASTA DE 1.2 CM COLOR GRIS PESPUNTE A 1/16 A TONO</li> <li>* TALLAS 01-S, 05-M, 01-L, 01-XL</li> </ul>			
8	899600160048	10	UNIDAD	CHAQUETA DE DRIL MANGA CORTA UNISEX			
META 0124			10 Und.	<ul style="list-style-type: none"> <li>* PRESENTACION/EMPAQUE: BOLSA</li> <li>* CUELLO EN V</li> <li>* MATERIAL: MICROFIBRA 100%</li> <li>* COLOR: AZUL MARINO</li> <li>* CON BOLSILLOS EXTERNOS: DOS BOLSILLOS LAVABLE A 90° NO SE ALTERAN COLORES</li> <li>* COMPOSICION: 100% POLIESTER, GRAMAJE 148GR/M2</li> <li>* ACABADO: SATINADO,TEJIDO EN ALTA TRANSPIRABILIDAD, REPELE LOS LIQUIDOS, TOLERANCIA A LA LEJIA, TEJIDO MUY TRANSPIRABLE ANTI BACTERIAS Y CUMPLIR CN LA NORMA: HACCP</li> <li>* TALLA: 6 - S, 3 - L, 1 - XXL</li> </ul>			
9	894400020168	20	UNIDAD	GORRA DE DRIL TIPO SAFARI			
META 0124			10 Und.	<ul style="list-style-type: none"> <li>* MATERIAL: DRILL, TASLAN</li> <li>* COLOR: AZUL MARINO</li> <li>* LAVABLE: A 90° NO SE ALTERAN COLORES</li> <li>* COMPOSICION: 75% ALGODON Y 25% POLIESTER, AJUSTADOR PORTERIOR</li> <li>* PROTECTOR: CUBRE NUCA 20 CM</li> <li>* CON LOGO BORDADO EN LA PARTE FRONTAL</li> <li>* TALLA ESTANDAR MEDIANO</li> </ul>			
10	894400020158	30	UNIDAD	GORRA DE DRIL UNISEX			
META 0053			30 Und.	<ul style="list-style-type: none"> <li>* MATERIAL: DRILL</li> <li>* COLOR: AZUL MARINO PURO</li> <li>* MODELO: UNISEX</li> <li>* LOGOTIPO BORDADO 5 CM X 5 CM SEGUN IMAGEN REFERENCIAL</li> </ul>			
11	894400020139	15	UNIDAD	GORRO DE DRIL UNISEX			
META 0053			15 Und.	<ul style="list-style-type: none"> <li>* MATERIAL: DRILL</li> <li>* COLOR: AZUL MARINO PURO</li> <li>* MODELO: UNISEX</li> <li>* LOGOTIPO BORDADO 5 CM X 5 CM SEGUN IMAGEN REFERENCIAL</li> </ul>			
12	899600140049	3	UNIDAD	MAMELUCO DE DRIL MANGA LARGA UNISEX TALLA M COLOR AZUL			
META 0124			3 Und.	<ul style="list-style-type: none"> <li>* MAMELUCO DRIL DE ALTA CALIDAD PARA TRABAJO PARA TODO TIPO DE TRABAJO DE PROTECCION CONTRA ADITIVOS, POLVO, FRIO.</li> <li>* COLOR: PLOMO OSCURO Y NARANJA PARA EL INTERIOR AFRANELADO.</li> <li>* CON CINTAS REFLECTIVAS EN ZONA DE LAS PIERNAS, BRAZOS, ESPALDA Y PECHO</li> <li>* ZONA AJUSTABLE DE ELASTICIDAD EN LA CINTURA. CIERRE POR CREMALLERA.</li> <li>*CONTAR CON DOS BOLSILLOS PARA MANOS 2 EN EL PECHO Y 2 EN ZONA POSTERIOR</li> <li>* TALLAS: 02 TALLA M Y 01 TALLA S</li> </ul>			

13	899600130059	32	UNIDAD	<b>MANDIL DE DRIL MANGA LARGA PARA DAMA TALLA M</b>			
META 009			25 Und.	<ul style="list-style-type: none"> <li>* TELA: DRILL PRE-LAVADO</li> <li>* COMPOSICION DE TELA: 100% ALGODON</li> <li>* COLOR: BLANCO</li> <li>* LOGOTIPO BORDADO COLOR VINO, LETRAS COLOR VINO</li> <li>* TALLA M COMPLETA</li> <li>* ACABADO: ABIERTO EN LA PARTE ANTERIOR CON DOBLES DE 2 CM, PECHERA COSIDA EN LOS EXTREMOS SUPERIOR E INFERIOR, ABIERTO EN AMBOS LADOS, COSTURA CON DOBLE PESPUNTE</li> <li>* CUELLO CAMISERO</li> <li>* EN MANGA TENER FIJACION PARA DOBLAR A 3/4</li> <li>* CORTE PRINCESA, BRINDA UN DISEÑO ESTELIZADO Y ADAPTABLE TODO TIPO DE ANATOMIA, BOTONES DE ALTA DURACION, BOLSILLOS EXTERNOS AMPLIOS, EN LA PARTE FRONTAL DE LA PRENDA, CONSIDERAR EL PORCENTAJE DE ENCOGIMIENTO DE LA TELA, PARA QUE UNA VEZ LAVADA TENGA COMO MINIMO LAS DIMENSIONES ESTABLECIDAS PARA LA PRENDA.</li> <li>* CONFECCION DE LA PRENDA AL HILO DE LA TELA (URDIMBRE), EXENTO DE DEFECTOS EN EL MATERIAL Y CONFECCION, EN LA COSTURA DEBERA EMPLEARSE EL HILO DE COLOR DE LA PRENDA</li> <li>* TENDENCIA A LA FORMACION DE PEELLING: MINIMO 4</li> </ul>			
META 0017			07 Und.	<ul style="list-style-type: none"> <li>* TELA: DRILL</li> <li>* COMPOSICION DE TELA: 100% ALGODON</li> <li>* COLOR: BLANCO</li> <li>* TALLA MEDIUM</li> <li>* MEDIDAS/DISEÑO: CORTE RECTO, MANGA LARGA CON PUÑO SIMPLE, CUELLO TIPO SOLAPA, CIERRE FRONTAL CON BOTONES PLASTICOS BLANCOS, LARGO APROXIMADO: MUJER 90-95 CM, COSTURAS REFORZADAS EN HOMBROS Y LATERALES</li> <li>* ACABADO: 01 BOLSILLO SUPERIOR IZQUIERDO, 02 BOLSILLOS INFERIORES FRONTALES AMPLIOS, CAPACIDAD ADECUADA PARA ESTETOSCOPIO, CELULAR, LIBRETA CLINICA.</li> <li>* LOGO INSTITUCIONAL BORDADO LATERAL IZQUIERDO 6 X 9 CM</li> </ul>			
14	899600130020	4	UNIDAD	<b>MANDIL DE HULE</b>			
META 0124			04 Und.	<ul style="list-style-type: none"> <li>* PRENDA IMPERMEABLE: DE MAYOR LIBERTAD DE MOVIMIENTO</li> <li>* PROTEGE: SALPICADURAS DE QUIMICOS EN BAJAS CONCENTRACIONES</li> <li>* TELA FLEXIBLE DE PVC</li> <li>* CONTAR CON CORDON EN EL CONTORNO CUELLO, CONTAR CON CORDONES QUE AJUSTAN A LA CINTURA</li> <li>* ESPESOR: 0.28MM +- 5%</li> <li>* DIMENSIONES 110 CM X 70 CM</li> <li>* COLOR BLANCO</li> <li>* TALLA: ESTANDAR</li> <li>* POSEE 03 CAPAS (PVC/TRAMA POLIESTER/PVC) LA CUAL ES RESISTENTE Y HACE QUE ESTAS PRENDAS SEAN FLEXIBLES Y CONFORTABLES, TEJIDO MUY TRANSPIRABLE ANTI BACTERIAS.</li> </ul>			
15	899600130132	3	UNIDAD	<b>MANDIL DE TELA TIPO LEGANT MANGA LARGA PARA CABALLERO TALLA M COLOR BLANCO</b>			
16	899600130129	8	UNIDAD	<b>MANDIL DE TELA TIPO LEGANT MANGA LARGA PARA DAMA TALLA M COLOR BLANCO</b>			
17	899600130269	10	UNIDAD	<b>MANDILON DE DRIL MANGA LARGA UNISEX</b>			
META 0124			10 Und.	<ul style="list-style-type: none"> <li>* MATERIAL: TELA DRIL</li> <li>* COLOR AZUL MARINO</li> <li>* CON BOLSILLOS EXTERNOS: 01 BOLSILLO SUPERIOR LADO IZQUIERDO Y 02 DOS BOLSILLOS INFERIORES CON ABERTURA EN AMBOS LADOS PARA MAYOR COMODIDAD Y AMPLIOS.</li> <li>* CUELLOS Y PUÑOS REFORZADOS CON BOTON, CERRADO DELANTERO CON BOTONES, PUÑOS Y CORREA POSTERIOR CON BOTON, COMPOSICION 100% POLIESTER, REPELE LOS LIQUIDOS, TOLERANCIA A LA LEGIA TEJIDO MUY TRANSPIRABLE ANTI BACTERIAS</li> <li>* TALLAS 6-S, 3-L, 1-XXL</li> </ul>			
18	899600130240	5	UNIDAD	<b>MANDILON DE DRIL MANGA LARGA UNISEX COLOR VERDE CLINICO</b>			
META 0017			05 Und.	<ul style="list-style-type: none"> <li>* TELA: DRILL QUIRURGICO</li> <li>* COMPOSICION DE TELA: 100% ALGODON</li> <li>* COLOR: VERDE QUIRURGICO, REFERENCIA:PANTONE 18-53-38 TPX</li> <li>* MEDIDAS: LARGO 130 CM, CUELLO TIPO NERU DE 4 CM, LARGO DE PUÑO 8 CM, CONTORNO DE PUÑO 20 CM, ANCHO DE PECHERA 26 CM, LARGO DE PECHERA 30 CM, ALTURA DE PECHERA 15 CM, ABERTURA DE PECHERA 29 CM, TIRA DE PECHERA LARGO 90 CM Y ANCHO 1 CM, BASE DE TRIANGULO: 90 CM, TRIANGULO DE CRUCE 53 CM, TIRA DE TRIANGULO 1 (LARGO 70 CM Y ANCHO 1 CM), TIRAS POSTERIORES 6 (LARGO 35 CM Y ANCHO 1 CM) UBICACION 2 EN LA PARTE POSTERIOR DEL CUELLO Y LAS SIGUIETNES A 25 CM DE LAS ANTERIORES, LARGO DE MANGA 75 CM.</li> <li>* BORDADO LOGO INSTITUCIONAL LADO IZQUIERDO JUNTO CON NEO DEBAJO DEL LOGO</li> </ul>			

19	899600130086	24	UNIDAD	<b>MANDILON DE DRIL MANGA LARGA UNSEX TALLA ESTANDAR</b>			
META 0122		24 Und.		<ul style="list-style-type: none"> <li>* TELA: DRILL QUIRURGICO</li> <li>* COMPOSICION DE TELA: 100% ALGODON</li> <li>* COLOR: TURQUESA. REFERENCIA PANTONE 15-5519 o PANTONE 3125 C.</li> <li>* MODELO ABIERTO ATRAZ</li> <li>* MEDIDAS: LARGO 85 CM, LARGO DE PUÑO 8 CM, CUELLO REDONDO, CONTORNO DE PUÑO 20 CM, TIRAS POSTERIORES 4 (LARGO 35 CM Y ANCHO 1 CM), UBICACION DE TIRAS 2 EN LA PARTE POSTERIOR DEL CUELLO Y CINTURA, LARGO DE MANGA 70 CM, 02 BOLSILLOS A AMBOS COSTADOS DE 18 X 18 CM</li> <li>* LOGO INSTITUCIONAL BORDADO 7 X 6 APROXIMADAMENTE</li> </ul>			
20	899600130228	2	UNIDAD	<b>MANDILON DE DRIL SANFORIZADO MANGA LARGA PARA DAMA TALLA M COLOR AZUL ACERO</b>			
META 0116		2 Und.		<ul style="list-style-type: none"> <li>* MATERIAL: TELA DRILL (GENERALMENTE 100% ALGODON)</li> <li>* TRATAMIENTO: SANFORIZADO( QUE MINIMIZA EL ENCOGIMIENTO TRAS EL LAVADO)</li> <li>* COLOR: AZUL (PUEDE VARIAR AZULINO U OSCURO)</li> <li>* CONFECCION: MANGA LARGA, DISEÑO DE PROTECCION</li> <li>* TEJIDO : SARGA (TEJIDO APRETADO Y RESISTENTE)</li> <li>* FUNCIONALIDAD: PROPORCIONA PROTECCION Y CONFORT PARA TRABAJOS INDUSTRIALES, MECANICOS, ETC</li> </ul>			
21	890300020004	40	UNIDAD	<b>MOCHILA DE LONA</b>			
META 0016		40 Und.		<ul style="list-style-type: none"> <li>* DIMENSIONES: ALTO 43-46 CM, ANCHO 28-32 CM, PROFUNDIDAD 12-16 CM, CAPACIDAD ESTIMADA 18-25 LITROS</li> <li>* MATERIALES: LONA, CREMALLERAS METALICAS U OTRO MATERIAL CON TIRADORES REFORZADOS</li> <li>* COMPARTIMIENTO PRINCIPAL AMPLIO, 01 COMPARTIMIENTO FRONTAL SUPERIOR CON CIERRE, 01 BOLSILLO FRONTAL VERTICAL CON CIERRE, 02 DOS BOLSILLOS LATERALES PARA BOTELLA DE AGUA</li> <li>* ERGONOMIA: ESPALDAR ACOLCHADO, TIRANTES AJUSTABLES Y ACOLCHADOS , ASA SUPERIOR REFORZADA</li> <li>* DISEÑO: COLOR NEGRO</li> <li>* LOGO INSTITUCIONAL BORDADO 6 X 9 CM (+-2)</li> </ul>			
22	890300020002	28	UNIDAD	<b>MOCHILA DE TELA IMPERMEABLE PARA CAMPAÑA</b>			
META 0095		20 Und.		<ul style="list-style-type: none"> <li>* MATERIAL: TELA LONA GRUESA IMPERMEABLE</li> <li>* PROTECCION IMPERMEABLE QUE PROTEGE EL CONTENIDO FRENTE A HUMEDAD Y LLUVIA LIGERA</li> <li>* CAPACIDAD: TAMAÑO GRANDE, ADECUADO PARA EL TRANSPORTE DE DIVERSOS MATERIALES</li> <li>*COMPARTIMIENTOS: COMPARTIMIENTO PRINCIPAL AMPLIO Y BOLSILLOS ADICIONALES PARA ORGANIZACION CON CIERRE REFORZADO TIPO CREMALLERA</li> <li>* COLOR AZUL NOCHE O AZUL MARINO</li> <li>* LOGO: MEDIDAS 6CM X 6CM BORDADO EL LOGO DEL HOSPITAL Y EL LOGO DEL COLEGIO DE PSICOLOGOS EN LA PARTE FRONTAL DE LA MOCHILA</li> <li>* CORREAS ACOLCHADAS Y REGULABLES PARA MAYOR COMODIDAD</li> </ul>			
META 0104		2 Und.		<ul style="list-style-type: none"> <li>* LONA IMPERMEABLE</li> <li>* MEDIDA: 30 X 30 X 30 CM</li> <li>* COLOR: AZUL MARINO NOCHE</li> <li>* DEBE PRESENTAR JALADOR HACIA ARRIBA Y A LOS COSTADOS PARA CARGAR COMO MOCHILA</li> <li>* DISEÑO: COSTURA INDUSTRIAL EN TODA LA MOCHILA CON DOBLE REFUERZO</li> <li>* OPCION ZIPPER FRONTAL Y ZIPPER HACIA ARRIBA</li> <li>* DIVISION INTERNA, MONTABLE (FIJA)</li> <li>* BROCHES EN APERTURA ADICIONAL AL ZIPPER</li> <li>* ESTAMPADOS: SERIGRAFIADO AL AGUA TACTO CERO FULL COLOR, 02 LOGOS LA VACUNA PROTEGE Y LOGO DEL HOSPITAL ESPINAR ANCHO 6 CM X LARGO 5 CM.</li> </ul>			
23	899600041253	3	UNIDAD	<b>PANTALÓN DE DRIL CON CINTA REFLECTIVA UNISEX TALLA M</b>			
META 0124		3 Und.		<ul style="list-style-type: none"> <li>* CINTURA ELASTICADA</li> <li>* PANTALON CARGO CON PROTECCION UV.</li> <li>* BOLSILLOS MULTIFUNCIONALES, EN COSTADOS, PIERNAS Y POSTERIOS</li> <li>* CALCE RECTO Y HOLGADO 80% PILESTER, 20% ALGODON 175GRS.</li> <li>* TALLAS: 02 TALLA 32 Y 01 TALLA 30</li> </ul>			
24	899600040867	10	UNIDAD	<b>PANTALÓN DE DRIL UNISEX</b>			
META 0124		10 Und.		<ul style="list-style-type: none"> <li>* MATERIAL: TELA DRIL</li> <li>* COLOR AZUL MARINO</li> <li>* DE TRIPLE COSTURA CON CREMALLERA METALICA Y BOTON DE PLASTICO CON BOLSILLOS EXTERNOS: 02 BOLSILLOS PARA MANOS Y 02 DOS BOLSILLOS POSTERIORES</li> <li>* COMPOSICION 100% POLIESTER, TEJIDO EN ALTA TRANSPIRABILIDAD REPELE LIQUIDOS, TOLERANCIA A LA LEJIA</li> <li>* TALLAS 6-S, 3-L, 1-XXL</li> </ul>			

25	899600400018	50	UNIDAD	PIJAMA DE ALGODÓN PARA DAMA TALLA L			
META 009			50 Und.	<ul style="list-style-type: none"> <li>* TELA: ALGODON</li> <li>* COMPOSICION: 100% ALGODON</li> <li>* COLOR: AZUL MARINO</li> <li>* MEDIDAS: LARGO TOTAL 120 CM, ANCHO ESPALDA 73 CM, CONTORNO DE CADERA 146 CM, LARGO DE MANGA 63 CM, CONTORNO DE MANGA 37 CM, BOLSILLOS 16 CM DE ANCHO X 17 CM DE LARGO, CINTURON 5 CM DE ANCHO X 175 CM DE LARGO</li> <li>* MEDIDAS CRUCES BORDES DELANTEROS 10 CM, TALLE 45 CM, CUELLO TIPO V KIMONO ANCHO 5 CM, BASTA DE FALDON 2 CM DE ANCHO, BASTA DE MANGA 2 CM DE ANCHO, CONTORNO DE SISA 66 CM</li> <li>* ACABADO: BOLSILLO DE 2 A 10 CM DE CINTURA, CINTURON COCIDO EN LA PARTE POSTERIOR DE LA PRENDA</li> <li>* LOGOTIPO DE 3 CM BORDADO</li> </ul>			
26	899600090013	20	UNIDAD	PONCHO IMPERMEABLE CON CAPUCHA			
META 104			20 Und.	<ul style="list-style-type: none"> <li>* TELA IMPERMEABLE</li> <li>* CAPUCHA: LLEVA UN CORDON DE 100 CM DE LARGO COLOR AZUL MARINO</li> <li>* CIERRE DELANTERO: LLEVA UN CIERRE DELANTERO DE 15 CM DE LARGO</li> <li>* APERTURA CON SOLAPA: LLEVA UNA APERTURA CON SOLAPA DE 20 CM DE LARGO, CONFECCIONADO EN FORMA DIAGONAL, A AMBOS LADOS DE LA PARTE MEDIA DEL DELANTERO, POR EL CUAL LOS USUARIOS PODRAN SACAR LOS BRAZOS</li> <li>* DISEÑO: COSTURA INDUSTRIAL EN TODA LA MOCHILA CON DOBLE REFUERZO</li> <li>* BASTA: TIENE UNA BASTA DE 3 CM DE ANCHO</li> <li>* COLOR AZUL MARINO</li> <li>* ESTAMPADO DE LOGO DEL HOSPITAL DE ESPINAR ESTAMPADO EN EL DELANTERO DERECHO SUPERIOR 5 CM DE ANCHO X 3 CM DE LARGO</li> <li>* TALLAS : 04 S, 08 M, 08 L</li> </ul>			
27	894400040028	60	UNIDAD	SOMBRERO DE DRIL ALA ANCHA			
META 0094			50 Und.	<ul style="list-style-type: none"> <li>* MATERIAL: TELA DRIL RESITENTE</li> <li>* COMPOSICION ALGODON Y POLIESTER</li> <li>* DISEÑO ALA ANCHA APROXIMADAMENTE 9 CM</li> <li>* COLOR: AZUL MARINO</li> <li>* TALLA ESTANDAR ADAPTABLE</li> <li>* CORREAS ACOLCHADAS Y REGLABLES PARA MAYOR COMODIDAD, BANDA INTERNA O CINTA AJUSTABLE, ORIFICIOS O PANELES DE VENTILACION, COSTURAS REFORZADAS</li> <li>* LOGO: LOGO DEL HOSPITAL ESPINAR Y EL LOGO DEL COLEGIO DE PSICOLOGOS DEL PERU UBICADOS DE MANERA CENTRADA O LATERAL VISIBLE EN LA PARTE FRONTAL DEL SOMBRERO. DIMENSIONES 4 CM X 4 CM</li> </ul>			
28	899600560011	28	UNIDAD	UNIFORME (CHAQUETA Y PANTALON) DE ALGODÓN Y POLIESTER PARA ENFERMERÍA TALLA M CABALLERO			
META 0121			28 Und.	<p><b>CHAQUETA BLANCA</b></p> <ul style="list-style-type: none"> <li>* DISEÑO: CORTE UNISEX, TIPO CRUZADO EN V CON COSTURA LATERAL</li> <li>* MODELO: FILIPINA</li> <li>* CUELLO: CUELLO EN V, CRUZADO TIPO CACHE - COEUR (ENVOLVENTE)</li> <li>* MANGAS: MANGA CORTA, TIPO RANGLAN</li> <li>* BOLSILLOS: DOS BOLSILLOS INFERIORES AMPLIOS AL FRENTE (UNO EN CADA LADO)</li> <li>* COSTURAS: REFORZADAS CON DOBLE PESPUNTE PARA MAYOR RESISTENCIA.</li> <li>* LOGO INSTITUCIONAL: BORDADO EN EL LADO IZQUIERDO DEL PECHO</li> <li>* AJUSTE: ENTALLADO EN LA CINTURA, CAIDA RECTA EN CADERA</li> </ul> <p><b>PANTALON BLANCO</b></p> <ul style="list-style-type: none"> <li>* DISEÑO: CORTE RECTO, TIRO MEDIO A ALTO</li> <li>* CINTURA: ELASTICA EN LA PARTE POSTERIOR Y PRETINA ANCHA TIPO YOGA EN LA PARTE FRONTAL LLEVAR PASADOR PARA MEJOR AJUSTE Y COMODIDAD</li> <li>* BOLSILLOS: DOS BOLSILLOS EN LOS LATERALES TIPO CARGO</li> <li>* TIRO Y LARGO: LARGO ESTANDAR HASTA EL TOBILLO, TIRO ERGONOMICO</li> <li>* COSTURAS: REFORZADAS, CON REMATÉS EN PUNTOS DE TENSION</li> <li>* FORRO: CON FORRO MICROPOLAR</li> </ul>			
29	899600560008	30	UNIDAD	UNIFORME (CHAQUETA Y PANTALON) DE ALGODÓN Y POLIESTER PARA ENFERMERÍA TALLA S DAMA			
A 0121			30 Und.	<ul style="list-style-type: none"> <li>* TELA ANTIFLUJO (REPELE LIQUIDOS)</li> <li>* COMPOSICION: MEZCLA DE POLIESTER Y SPANDEX (APROXIMADAMENTE 95% POLIESTER Y 5% SPANDEX)</li> <li>* PROPIEDADES: TRANSPIRABLE, LIGERA, ELASTICA, DE SECADO RAPIDO Y DE FACIL PLANCHADO.</li> <li>* <b>CHAQUETA TURQUESA</b></li> <li>* DISEÑO: CORTE UNISEX, TIPO CRUZADO EN V CON COSTURA LATERAL</li> <li>* MODELO FILIPINA</li> <li>* CUELLO: CUELLO V , CRUZADO TIPO CACHE-COEUR (ENVOLVENTE)</li> <li>* MANGAS: MANGA CORTA, TIPO RANGLAN</li> <li>* 02 BOLSILLOS INFERIORES AMPLIOS AL FRENTE (UNO EN CADA LADO)</li> <li>* COSTURAS: REFORZADAS CON DOBLE PESPUNTE PARA MAYOR RESISTENCIA</li> <li>* LOGO INSTITUCIONAL BORDADO EN EL LADO IZQUIERDO DEL PECHO</li> <li>* AJUSTE ENTALLADO EN LA CINTURA, CAIDA RECTA EN CADERA.</li> </ul>			

MET			<p><b>* PANTALON TURQUESA</b>  <b>* DISEÑO:</b> CORTE RECTO, TIRO MEDIO A ALTO  <b>* CINTURA:</b> ELASTICA EN LA PARTE POSTERIOR Y PRETINA ANCHA TIPO YOGA EN LA PARTE FRONTAL LLEVAR PASADOR PARA MEJOR AJUSTE Y COMODIDAD.  <b>* BOLSILLOS:</b> DOS BOLSILLOS EN LOS LATERALES TIPO CARGO  <b>* TIPO Y LARGO:</b> LARGO ESTANDAR HASTA TOBILLO, TIRO ERGONOMICO  <b>* COSTURAS:</b> REFORZADAS, CON REMATES EN PUNTOS DE TENSION  <b>* FORRO:</b> CON FORRO EN TELA MICROPOLAR  <b>* TELA SUGERIDA:</b> * TIPO: TELA ANTIFLUIDO (REPELE LIQUIDOS) *  <b>COMPOSICION:</b> MEZCLA DE POLIESTER Y SPANDEX APROXIMADAMENTE 95%  POLIESTER Y 5% SPANDEX * PROPIEDADES TRANSPIRABLE,  LIGERA, ELASTICA DE SECADO RAPIDO Y DE FACIL PLANCHADO.</p>		
			<b>A) DOCUMENTACION:</b>		
			* Registro Nacional de Proveedores - RNP vigente.		
			* RUC: Activo y Habido (cuya actividad este relacionada con la contratación)		
			* Declaración Jurada de Datos del Postor		
			<b>B) PLAZO DE ENTREGA:</b>		
			Plazo de entrega será de 10 días calendarios, después de notificado la orden de compra.		
			<b>C) LUGAR DE ENTREGA:</b>		
			Los bienes seran entregados en las instalaciones del Hospital de Espinar en coordinacion almacen central y el area usuaria, ubicado en la calle Domingo Huarca Cruz S/N. Ciudad de Espinar – Cusco, dentro del horario de trabajo.		
<b>NOTA: TENER EN CUENTA LAS ESPECIFICACIONES TECNICAS ADJUNTADO AL PRESENTE.</b>					
					<b>TOTAL IMPORTE DE COTIZACION</b>

FECHA DE COTIZACIÓN .....

CONDICIONES DE VENTA: ESTA COTIZACION INCLUYE EL IGV ( 18 %)

\* PLAZO DE ENTREGA..... DIAS CALENDARIOS.

\* TIEMPO DE GARANTIA.....

\* OTROS.....

\* FORMA DE PAGO.....

**DEBERA CONSIGNAR EN LA PRESENTE COTIZACION:**

\* La presente cotización contempla las condiciones estipuladas en las **ESPECIFICACIONES TECNICAS** del requerimiento

\* Consignar su direccion de correo electronico y mantenerla activa .....

\* Precisar periodo de VIGENCIA en dias calendarios (Oferta Economica Valida Del \_\_\_\_\_ Al \_\_\_\_\_)

\* Si no estuviera en condiciones de atender la presente solicitud de cotizacion, sirvase firmar y devolver la presente.

\* N° de cuenta interbancaria de abono CCI :.....

**PARA EFECTOS DE PRESENTACION DEBERA TENER EN CUENTA:**

\* La cotizacion se entrega en SOBRE CERRADO o via correo electronico, sin borrones y/o enmendaduras, firmada y sellada, precisando numero de requerimiento y Razon Social del Proveedor en la Unidad de Logistica, en horario de oficina (07:45 hasta 15:30 horas) hasta la fecha de vigencia, caso contrario no sera tomado en cuenta.



RESP. COTIZACIONES  
Firma y Sello

PROVEEDOR  
Firma y Sello

## ANEXO N° 4

### DECLARACIÓN JURADA DEL PROVEEDOR

Señores:

Unidad Ejecutora 408 Hospital de Espinar

Presente. -

El (la) que suscribe....., identificado con DNI N°..... Representante Legal de la empresa..... con RUC N°..... activo y habido, con domicilio legal en .....correo electrónico ..... autorizado para notificaciones.

#### DECLARO BAJO JURAMENTO:

- c) Ser responsable de la veracidad de los documentos e información que indico en la presente cotización.
- d) Conocer, aceptar y someterme a lo indicado en las Especificaciones Técnicas o Términos de Referencia, cuento con stock suficiente y a su libre disposición para atender la contratación y me someto a cualquier indagación posterior a la contratación que sea necesaria.
- e) Tener conocimiento de las causales de abstención establecidas en el artículo 99° del TUO de la Ley N° 27444 ley de Procedimiento Administrativo General.
- f) Tener conocimiento de los impedimentos establecidos en el artículo 2 de la Ley N° 27588 Ley que establece las prohibiciones e incompatibilidades de los funcionarios, servidores públicos y toda persona que presta servicios en una entidad pública, bajo cualquier modalidad de contratación.
- g) No tener parentesco con autoridades y/o funcionarios de la U.E. 408 Hospital de Espinar que tienen la facultad de proponer, seleccionar y/o aprobar contrataciones que se encuentran fuera del alcance de la Ley General de Contrataciones Públicas Ley N° 32069 y su Reglamento
- h) No cuento con inhabilitaciones vigentes para prestar servicios al estado al amparo de lo dispuesto por el Artículo 236° del TUO de la ley N°27444 "Ley del Procedimiento Administrativo General".
- i) No tengo ningún impedimento para contratar con el estado, de acuerdo a lo señalado en el artículo 30 de la Ley N°32069" Ley General de Contrataciones Públicas y su Reglamento"
- j) No me encuentro en una situación de conflicto de intereses de índole económica, política familiar o de otra naturaleza que puedan afectar la contratación.
- k) No percibo ningún ingreso como remuneración ni pensión del estado peruano (institución pública o empresa del estado) y no me encuentro incurso dentro de la prohibición de la doble percepción e incompatibilidad de ingresos.
- l) No haber incurrido y me obligo a no incurrir en actos de corrupción, así como respetar el principio de legalidad.
- m) No cuento con antecedentes policiales, penales o judiciales por delitos dolosos.
- n) Conozco lo establecido en el artículo 228° del Reglamento de la Ley General de Contrataciones Públicas, cuento con RNP y pertenezco al rubro objeto de la contratación.
- o) Me someto a las sanciones contenidas en la "Ley 32069 Ley General de Contrataciones Públicas y su Reglamento" así como TUO de la Ley del Procedimiento Administrativo General. Ley N° 27444.
- p) No divulgar ni utilizar información que sin tener reserva legal expresa, pudiera resultar privilegiada por su contenido relevante, empleándola en su beneficio o de terceros y en perjuicio o desmedro del estado o de terceros.

Espinar:.....202...

.....  
**Firma y sello del Proveedor**

Dirección: Calle Domingo Huarca Cruz S/N - Barrio Túpac Amaru - Espinar



**ANEXO**  
**CARTA DE AUTORIZACIÓN CUENTA CCI**

(Para el pago con abonos en cuenta bancaria del proveedor)

Espinar,

Señores:

Unidad Ejecutora 408 Hospital de Espinar

Presente.

Asunto: Autorización para el pago con abonos en cuenta.

Por el medio del presente, comunico a Ud. que el número del Código de Cuenta Interbancario (CCI) de la empresa que represento es el .....con Razón Social .....  
.....agradeciéndole se sirva disponer lo conveniente para que los pagos a nombre de mi representada sean abonados en la cuenta que corresponde al indicado CCI en el Banco.....

Asimismo, dejo constancia que la factura, emitido por mi representada, una vez cumplida o atendida la correspondiente Orden de Compra y/o de Servicio, o las prestaciones en bienes y/o servicios materia del contrato quedara cancelada para todos sus efectos mediante la sola acreditación del importe de la referida factura a favor de la cuenta en la entidad bancaria a que se refiere el primer párrafo de la presente.

Atentamente,

.....  
Firma

Nombre y apellidos del proveedor o de su representante  
DNI:

**REQUERIMIENTO DE BOLSA DE TELA NAILON**  
**PROGRAMA PRESUPUESTAL PREVENCIÓN Y CONTROL DE LA TUBERCULOSIS**  
**CLASIFICADOR DE GASTO: 2.3.1.2.1.1**

**1. FINALIDAD PÚBLICA DE LA CONTRATACIÓN:**

La presente adquisición tiene como finalidad garantizar el adecuado desarrollo de las actividades de tamizaje y atención a la población general que recibe servicios de prevención y control, contribuyendo a la organización, transporte y entrega de materiales e insumos necesarios en las actividades asistenciales del Hospital de Espinar, en el marco de las intervenciones del Programa Presupuestal correspondiente.

**2. DESCRIPCIÓN GENERAL DEL REQUERIMIENTO:**

Se requiere la adquisición de bolsas de tela de nailon, destinadas al uso en actividades de campo, campañas de tamizaje y atención extramuros, para el adecuado traslado y resguardo de materiales, documentos e insumos utilizados por el personal de salud del Hospital de Espinar.

**3. CONDICIONES DE CONTRATACIÓN:**

**a. MODALIDAD DE PAGO:**

El pago se efectuará en moneda nacional (S/), en pago único, previa entrega total de los bienes y otorgamiento de la conformidad correspondiente por parte del área usuaria y del responsable del Área de Almacén de la Unidad Ejecutora 408 - Hospital de Espinar, previa verificación del cumplimiento de las especificaciones técnicas y de la cantidad solicitada.

El pago se realizará dentro del plazo establecido en la normativa vigente del Sistema Nacional de Abastecimiento y las disposiciones internas de la Unidad Ejecutora 408 - Hospital de Espinar, previa presentación del comprobante de pago correspondiente.

**b. SISTEMA DE ENTREGA:**

  
Lic. Roxana F. Pacheco Cortado  
ENFERMERA-CEP 70730

La entrega de los bienes se realizará en una sola armada, en las instalaciones del Hospital de Espinar, específicamente en el Almacén Central y/o en el área que designa la Oficina de Logística, conforme a lo establecido en la orden de compra.

La entrega estará sujeta a verificación cuantitativa y cualitativa, debiendo cumplir estrictamente con las especificaciones técnicas y cantidades solicitadas. La recepción se formalizará mediante la conformidad correspondiente.

**c. PLAZO DE ENTREGA:**

El proveedor deberá efectuar la entrega de los bienes en un plazo máximo de diez (10) días calendario, contados a partir del día siguiente de notificada la orden de compra, en el almacén de la Unidad Ejecutora 408 - Hospital de Espinar o en el lugar que designe la Oficina de Logística.

El plazo de entrega incluye el transporte, la carga, la descarga y cualquier otro costo necesario para la entrega total de los bienes. El incumplimiento del plazo establecido dará lugar a la aplicación de las penalidades correspondientes, conforme a la normativa vigente en materia de contrataciones del Estado.

**d. LUGAR DE ENTREGA DE LOS BIENES:**

Los bienes materia del presente requerimiento deberán ser entregados en el almacén del Hospital de Espinar, ubicado en la calle Domingo Huarca Cruz s/n, provincia de Espinar, departamento de Cusco, en el horario de atención de lunes a viernes de 08:00 a 16:00 horas. La Entidad no estará obligada a recibir los bienes fuera de la fecha y del horario establecidos, salvo coordinación previa con la Oficina de Logística.

**e. PENALIDADES POR MORA:**

En caso de retraso injustificado del proveedor en la entrega de los bienes objeto del presente requerimiento, la Entidad aplicará automáticamente la penalidad por mora por cada día calendario de atraso que le sea imputable, conforme a la

  
Lic. Roxana F. Ramos Condori  
INGENIERA CEP 70730

normativa vigente en materia de contrataciones del Estado

#### 4. ESPECIFICACIONES TÉCNICAS:

##### 4.1. OBJETIVO DE LA CONTRATACIÓN:

Adquirir bolsas de tela de nailon que permitan facilitar el transporte y resguardo de materiales e insumos utilizados en las actividades de tamizaje y atención de la población general, asegurando condiciones de resistencia, funcionalidad y durabilidad.

##### 4.2. CARACTERÍSTICAS Y CONDICIONES DE LOS BIENES A CONTRATAR:

###### A. Descripción y cantidad de los bienes

BIEN	ESPECIFICACIONES TECNICAS	IMAGEN REFERENCIAL
Bolsa de tela nailon 35 cm x 40 cm	<p><b>Material:</b></p> <ul style="list-style-type: none"><li>• Tela tipo nylon resistente</li><li>• Impermeable</li><li>• Lavable y de fácil mantenimiento.</li></ul> <p><b>Color:</b></p> <ul style="list-style-type: none"><li>• Color AZUL todo</li></ul> <p><b>Diseño:</b></p> <ul style="list-style-type: none"><li>• Costuras reforzadas para mayor durabilidad.</li><li>• Bordes bien terminados, sin hilos sueltos.</li><li>• Con asas del mismo material o material resistente para transporte manual.</li><li>• Capacidad adecuada para el traslado de insumos médicos, material administrativo o material de campo.</li></ul> <p><b>Condiciones de uso:</b></p> <ul style="list-style-type: none"><li>• Apta para uso institucional en establecimientos de salud.</li><li>• Resistente al peso moderado y al uso continuo.</li></ul> <p><b>CALIDAD</b></p>	

*Lic. Roxana F. Ramos Condori*  
ENFERMERA CEP 70730

- El producto deberá encontrarse en buen estado, sin roturas, manchas ni defectos de fabricación.
- Cumplir con condiciones mínimas de resistencia y funcionalidad para el uso requerido.

#### Diseño y estructura

- Costuras reforzadas, resistentes al peso.
- Asas de tela del mismo material, firmemente cosidas, aptas para carga manual.
- Forma rectangular, flexible pero estable.
- Puede ser plegable cuando no está en uso.

#### Otras características

- Fácil de limpiar.
- Resistente al desgaste por uso frecuente.
- Puede incluir o no cierre (según especificación).
- No estéril (uso logístico, no asistencial directo).

Logo:

Logo del hospital espinar

Medidas 15 x 12 cm a colores bordado



## B. Garantía comercial

### 1. Garantía comercial del bien

El proveedor deberá otorgar garantía comercial y/o del fabricante por defectos de fabricación o fallas de calidad, contados a partir de la fecha

  
Lic. Roxana J. Pacheco Cordero  
ENFERMERA/CEP-7030

6. DESCRIPCIÓN BÁSICA DE LAS CARACTERÍSTICAS DEL BIEN

ITEM	DESCRIPCIÓN	CANTIDAD	IMAGENES REFERENCIAL
01	<p><b>PONCHO IMPERMEABLE CON CAPUCHA</b></p> <p>El poncho impermeable esta confeccionado con una tela impermeable, lleva una capucha fija, también presenta lo del Hospital de Espinar estampados, en el delantero derecho superior.</p> <p><b>Capucha:</b> Lleva un cordón de 100 cm de largo color azul marino, en el interior del bastillado de un ancho de 2.5 cm.</p> <p><b>Cierre delantero:</b> Lleva un cierre delantero de 15 cm de largo para todas las tallas, cosido en forma vertical y ubicado en la parte central superior de la pechera.</p> <p><b>Abertura con solapa:</b> Lleva una abertura con solapa de 20 cm de largo, confeccionado en forma diagonal, a ambos lados de la parte media del delantero, por el cual los usuarios podrán sacar los brazos.</p> <p><b>Basta:</b> Tiene una basta de 3 cm de ancho.</p> <p><b>Etiqueta:</b> Lleva etiquetas de la marca y talla, ubicadas en la parte interior posterior de la prenda</p> <p><b>Color:</b> azul marino</p>	20 unidades	
02	<p><b>MOCHILA DE TELA IMPERMEABLE PARA CAMPAÑA</b></p> <ul style="list-style-type: none"> <li>-Lona impermeable.</li> <li>- Medida 30cmx30cmx 30cm.</li> <li>- Capacidad de carga hasta de 15kg.</li> <li>- Color Azul noche.</li> <li>- Deber presentar jalador hacia arriba y a los costados para cargar como mochila.</li> <li>- Costura industrial en toda la mochila con doble refuerzo.</li> <li>- Opción Zipper frontal y zipper hacia arriba.</li> <li>- División interna, montable (fija).</li> <li>- Doble Zipper.</li> <li>- Cinturón reforzado en abrazaderas.</li> <li>- Broches en apertura adicional al zipper.</li> <li>- Visera protectora del zipper para evitar filtración de agua.</li> <li>-Estampados: Serigrafiado al agua tacto cero, full color según imagen y dimensiones, hasta 2 logos. (Letras la vacuna protege y logo de Hospital de Espinar en el frontal)</li> </ul>	02 unidades	

03	<p><b>BOLSA DE TELA NAILON 35 cm X 40 cm</b></p>	<p><b>Material:</b> Tela nailon acabado: resistente, plana. Tamaño: 35cm x 40cm Asa: 2 asas de 80cm Estampado: Un color, ambos lados</p>	<p><b>16 unidades</b></p>	
----	--------------------------------------------------	----------------------------------------------------------------------------------------------------------------------------------------------------------	---------------------------	-------------------------------------------------------------------------------------

**Medidas de dimensiones por tallas para la adquisición de Poncho impermeable con capucha.**

**Embalaje:**

Cada prenda se interna dentro de una bolsa transparente cristalina, cerrada, resistente al transporte, manipuleo y almacenamiento, la misma que adicionalmente deberá llevar una etiqueta autoadhesiva de la talla.

**Imagen de referencia**



Nro.	DESCRIPCIÓN	PROGRESIÓN	S	M	L
1	ANCHO DE HOMBROS (cm)	1 cm	65	66	67
2	LARGO DE BASTA (cm)	2 cm	128	130	132
3	LARGO DE PRENDA (cm)	2 cm	67	69	71

DESCRIPCION DEL PRODUCTO	CANTIDAD TOTAL	UNIDAD DE MEDIDA	MES	
			MAYO	JUNIO
PONCHO IMPERMEABLE CON CAPUCHA	20	4 TALLA S 08 TALLA M 08 TALLA L	20	0
MOCHILA DE TELA IMPERMEABLE PARA CAMPAÑA	02	UNIDAD	02	0
BOLSA DE TELA NAILON 35 cm X 40 cm	16	UNIDAD	16	0

"Año del fortalecimiento de la Soberanía Nacional"

Logo de la institución educativa.



**Medidas:**

Ancho : 5 cm

Largo: 3 cm

Medidas de dimensiones para mochila impermeable para campaña.



Logo de la institución educativa.



**Medidas:**

Ancho : 6cm

Largo: 5cm

"Año del fortalecimiento de la Soberanía Nacional"

**Medidas de dimensiones de bolsa de tela de Nailon**



**Imagen que debe estar en la bolsa y la frase:**



**Medidas de imagen:**

Ancho: 5cm

Largo: 5cm

***"Controlar el crecimiento de tu niño es proteger su futuro"***





  
Lic. Yared Umibe Huarca  
CEP: 99390



N°	Descripción del bien	Cantidad	Unidad de Medida
1	Cartuchera de lona con logotipo	20	Unidad

**B. Características Técnicas.**

BIEN	ESPECIFICACIONES TECNICAS	IMAGEN REFERENCIAL
<p><b>CARTUCHERA DE LONA CON LOGOTIPO</b></p>	<p><b>Material:</b> Lona resistente de alta durabilidad, apta para uso institucional y sanitario</p> <p><b>Color:</b> Azul institucional</p> <p><b>Diseño:</b></p> <ul style="list-style-type: none"> <li>• Forma rectangular.</li> <li>• Un compartimento principal.</li> <li>• Cierre superior con cremallera reforzada</li> <li>• Asa lateral del mismo material para fácil transporte.</li> </ul> <p><b>Medidas de la cartuchera</b></p> <ul style="list-style-type: none"> <li>• Largo: 25 cm</li> <li>• Alto: 15 cm</li> <li>• Ancho (fuelle): 8 cm</li> </ul> <p><b>Identificación institucional</b></p> <ul style="list-style-type: none"> <li>• Impresión del logotipo de Prevención o Lucha contra el Cáncer letra color rosada</li> <li>• Ubicación: parte frontal de la cartuchera.</li> </ul> <p><b>Medidas del logotipo</b></p> <ul style="list-style-type: none"> <li>• Ancho: 8 cm</li> <li>• Alto: 8 cm</li> <li>• Impresión mediante serigrafía o estampado de alta resistencia.</li> <li>• Tinta indeleble, resistente al uso ya la limpieza.</li> </ul> <p><b>Acabados</b></p> <ul style="list-style-type: none"> <li>• Costuras reforzadas.</li> <li>• Bordes firmes y bien definidos</li> <li>• Cierre metálico o plástico reforzado, de uso continuo.</li> </ul>	    

Lic. Roxana F. Ramos Condori  
ENFERMERA CEP-70730



Narlin Mamani Calixto  
OBSTETRA  
COP-41129

## **REQUERIMIENTOS TECNICOS MINIMOS DE ADQUISICION**

### **1. DENOMINACION DE LA CONTRATACION**

Adquisición REQUERIMIENTO MANDIL DE DRILL SANFORIZADO MANGA LARGA COLOR AZUL para el servicio de radiología de la U.E 408 Hospital de Espinar.

### **2. FINALIDAD PÚBLICA**

La presente adquisición pública de REQUERIMIENTO MANDIL DE DRILL SANFORIZADO MANGA LARGA COLOR AZUL es con la finalidad de dar uso el paciente y profesional encargado de atención del usuario de cubrí el uniforme.

### **3. ANTECEDENTES**

El Hospital de Espinar viene brindando atención a la población desde el 2009, según su categoría II-1, con todos los servicios básicos excepto con el área de rayos x, en el mes de Mayo del 2014, asume como U.E 408 Hospital de Espinar, en la cual sigue brindando los mismos servicios excepto el área rayos x, pese a que se tuvo presupuesto, que por problemas administrativos no hicieron el uso de esto, en fecha 05 de Febrero del 2017, se da apertura al ambiente propiamente dicho como área de RAYOS X de la U.E 408 Hospital de Espinar.

### **4. OBJETIVOS DE LA CONTRATACIÓN**

Objetivo general:

- Brindar un adecuado MANDILON DE DRILL MANGA LARGA.

### **5. ALCANCE Y DESCRIPCION DE LOS BIENES A CONTRATAR**

El Hospital de Espinar requiere adquirir los siguientes mandilones:

<b>CCMN</b>	<b>CANT</b>	<b>UN</b>	<b>MATERIALES</b>
75	2	UNIDAD	MANDILON DE DRILL SANFARIZADO MANGA LARGA UNISEX COLOR AZUL ACERO

#### **5.1 ESPECIFICACIONES TECNICAS PRINCIPALES**

- Característica Especificación
- Material Principal-Tela Drill (Generalmente 100% algodón).
- Tratamiento-Sanforizado (tratamiento que minimiza el encogimiento tras el lavado).
- Color-Azul (el tono exacto puede variar, por ejemplo, azulino u oscuro).
- 

#### **5.2 REQUERIMIENTO DEL PROVEEDOR**

REQUISITOS DEL PROVEEDOR.

- Contar con Registro Nacional de Proveedores vigente. (de corresponder)
- Declaración jurada de datos del postor.

## Ficha Técnica General

Característica	Especificación
Material Principal	Tela Drill (Generalmente <b>100% algodón</b> ).
Tratamiento	<b>Sanforizado</b> (tratamiento que minimiza el encogimiento tras el lavado).
Color	Azul (el tono exacto puede variar, por ejemplo, azulino u oscuro).
Confección	Manga larga, diseño de protección.
Tejido	Sarga (tejido apretado y resistente).
Funcionalidad	Proporciona protección y confort para trabajos industriales, mecánicos, de construcción, etc..

### Detalles Adicionales y Propiedades de la Tela

- **Resistencia y Durabilidad:** La tela drill es conocida por su **alta resistencia al desgaste y durabilidad**, ideal para entornos de trabajo exigentes.
- **Comodidad:** Absorbe la humedad, lo que la hace cómoda para usar en diversas condiciones de trabajo.
- **Ajuste y Cierre:** Comúnmente incluye tiras de amarre en el cuello y la espalda para un ajuste seguro. Puede presentar aberturas posteriores.
- **Mantenimiento:** El proceso de sanforizado asegura que la prenda conserve su forma y dimensiones después del lavado industrial.
- **Componentes:** Puede incluir elementos adicionales como bolsillos tipo parche, puños y cinturón, cuyas dimensiones específicas pueden variar según el fabricante.
- **Acabados:** Las costuras deben ser uniformes y emplear hilo del mismo color de la prenda. La confección se realiza al hilo de la tela para mayor integridad estructural.



"AÑO DE LA ESPERANZA Y EL FORTALECIMIENTO DE LA DEMOCRACIA"

**REQUERIMIENTOS TECNICOS MINIMOS PARA LA ADOUSICION DE VESTUARIO DE TRABAJO PARA ACTIVIDADES DE MANTENIMIENTO.**

Meta: 0124

Fuente de financiamiento: RO

Específicas de Gasto: 2 3. 1 2. 1 1

**1. DENOMINACION DE LA CONTRATACION**

**ADQUISICION DE VESTUARIO DE TRABAJO**, para el personal que labora en el área de mantenimiento, los que serán usados para las diversas actividades solicitadas, dentro de la Unidad Ejecutora 408 Hospital de Espinar.

**2. FINALIDAD PÚBLICA**

El presente proceso busca desarrollar las actividades dentro de la Unidad Ejecutora 408 Hospital de Espinar y sobre todo para protección del personal de planta y dar una mejor atención al personal del Hospital de Espinar.

**3. ANTECEDENTES**

La unidad de Mantenimiento requiere de este atuendo para las actividades dentro de la Unidad Ejecutora 408 Hospital de Espinar.

**4. OBJETIVOS DE LA CONTRATACION**

Brindar óptima atención a los diferentes servicios de la unidad Ejecutora 408 Hospital de Espinar.

**5. ALCANCE Y DESCRIPCION DE LOS BIENES A CONTRATAR**

El Hospital de Espinar requiere seleccionar a un proveedor que provea lo siguiente:

ITEM	DESCRIPCION	CANT.	MEDIDAS	IMÁGENES REFERENCIALES.
1	<p><b>PANTALON DE DRIL CON CINTA REFLECTIVA UNISEX TALLA M</b></p> <p><b>CARACTERÍSTICAS:</b></p> <p>Pantalón cargo con protección UV. Cintura elástica. Bolsillos multifuncionales, en costado, piernas y trasero. Calce recto y holgado. 80% poliéster, 20% algodón. 175 grs.</p>	<p>3 unidades</p> <p><b>TALLAS</b></p> <p>(02 T 32) y (01 T 30)</p>	UND	
2	<p><b>CHALECO DE DRIL TIPO PERIODISTA UNISEX BORDADO TALLA M</b></p> <p><b>CARACTERÍSTICAS:</b></p> <p><b>Material:</b> Drill tecnología, dril 100% algodón, sanforizado, acolchado con protector de calor interior y mercerizado para mayor resistencia.</p> <p><b>Diseño:</b> Tipo reportero/periodista con cuello en V, cierre frontal, y múltiples bolsillos tipo parche con fuelle y tapas.</p> <p><b>Personalización:</b> Bordado o estampado de logotipo en la parte delantera</p> <p><b>Colores Comunes:</b> Azul, naranja, amarillo, verde, rojo, verde fosforescente</p>	<p>03 unidades</p> <p><b>TALLAS</b></p> <p>01 (M) Y 02 (S)</p>	UNIDADE S	

MINISTERIO DE SALUD  
 DIRECCION REGIONAL DE SALUD CUSCO  
 U.E. 408 HOSPITAL DE ESPINAR  
 TAP Alexander Diaz Barrio de Mendoza  
 RESP SERV MANTENIMIENTO



"AÑO DE LA ESPERANZA Y EL FORTALECIMIENTO DE LA DEMOCRACIA"

3	<p><b>MAMELUCO DE DRIL MANGA LARGA UNISEX</b></p> <p><b><u>CARACTERISTICAS:</u></b></p> <p><i>Mameluco drill de trabajo color negro deberá de ser para todo tipo de trabajo de protección contra, aditivos, polvo, frío, etc. Para proteger ropa interior. Deberá de ser hecho de dril tecnológico de alta calidad, además de contar con cinta reflectiva en zona de las piernas, brazos, espalda y pecho. Zona ajustable de elasticidad en la cintura. Cierre por cremallera. Además, deberá contar con 2 bolsillos para manos, 2 en el pecho y 2 en zona posterior. Color de la tela plomo oscuro y naranja para el interior afranelado.</i></p>	<p>03 unidades</p> <p><b>Tallas</b></p> <p>(2) M Y (1) S.</p>	<p>Unidades</p>	
---	----------------------------------------------------------------------------------------------------------------------------------------------------------------------------------------------------------------------------------------------------------------------------------------------------------------------------------------------------------------------------------------------------------------------------------------------------------------------------------------------------------------------------------------------------------------------------------------------------------------------------------------------------	-----------------------------------------------------------------------	-----------------	-------------------------------------------------------------------------------------

**NOTA:** DICHOS ATUENDOS DEBERAN SER NUEVOS, CON BUENA CALIDAD Y DE BUENOS ACABADOS COMO SE DESCRIBEN EN LAS CARACTERISTICAS.

**5.1. REQUERIMIENTO DEL PROVEEDOR.**

**REQUISITOS DEL PROVEEDOR**

- Contar con Registro Nacional de Proveedores vigente. (de corresponder).
- Declaración jurada de datos del postor.
- Declaración jurada de cumplimiento de los Términos de Referencia requeridos.
- Declaración jurada de acuerdo con el numeral 1 del artículo 31 del Reglamento de la Ley de Contrataciones del Estado.

**PERFIL DEL PROVEEDOR**

Proveedor con amplia experiencia en confección de ropas para trabajo industrial.

**REQUERIMIENTO DE VESTUARIO, ACCESORIOS Y PRENDAS DIVERSAS  
PROGRAMA PRESUPUESTAL DE ENFERMEDADES NO TRANSMISIBLES**

CLASIFICADOR DE GASTO: 2.3.1 2 1 1

METAS: 45, 46 Y 53

**3.4.2. CARACTERÍSTICAS Y CONDICIONES DE LOS BIENES A CONTRATAR:**

**A. Descripción y cantidad de los bienes**

Nº	Descripción del bien	Cantidad	U/M	META
1	CAMISA DE DRIL MANGA CORTA - TALLA M	60	UNI	45
2	CAMISETA DE ALGODÓN MANGA CORTA UNISEX TALLA L	20	UNI	46
3	GORRO DE DRIL UNISEX	15	UNI	46
4	GORRA DE DRIL UNISEX	30	UNI	53

BIEN	ESPECIFICACIONES TECNICAS
GORRA DE DRIL UNISEX	<ul style="list-style-type: none"> <li>- Material: Dril</li> <li>- Color: Azul marino puro</li> <li>- Modelo: Unisex</li> <li>- Logotipo bordado 5cm x 5cm</li> </ul>
<b>IMAGEN REFERENCIAL</b>	

BIEN	ESPECIFICACIONES TECNICAS
GORRO DE DRIL UNISEX	<ul style="list-style-type: none"> <li>- Material: Dril</li> <li>- Color: Azul marino puro</li> <li>- Modelo: Unisex</li> <li>- Logotipo bordado 5cm x 5cm</li> </ul>

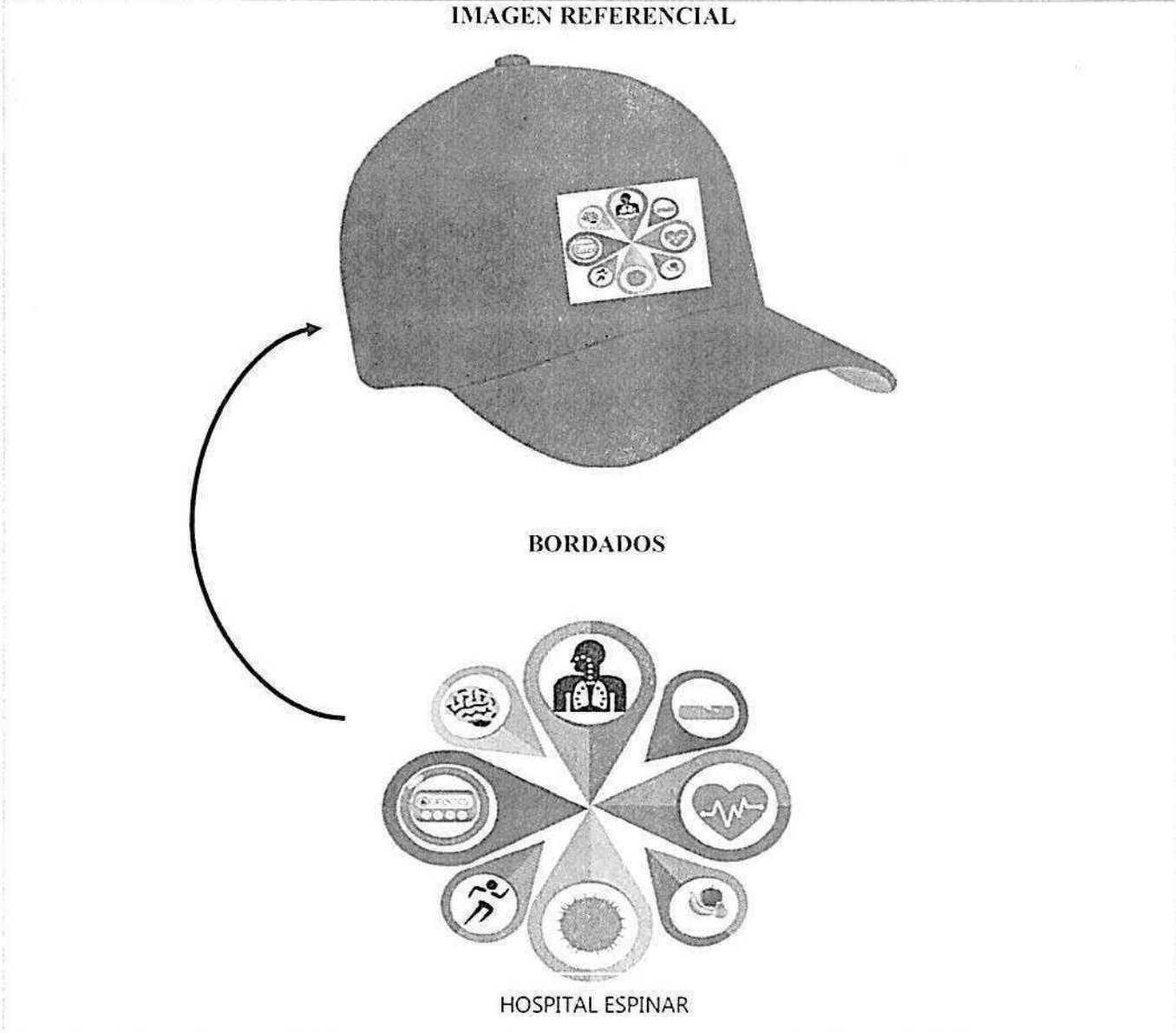

## **REQUERIMIENTO PARA ADQUISICION DE ROPA HOSPITALARIA**

### **1.1. FINALIDAD PÚBLICA DE LA CONTRATACIÓN**

El presente proceso busca contar con la ROPA HOSPITALARIA, en beneficio del USUARIO EXTERNO Y FACILITAR EL CONFORT durante la estadía en las instalaciones de nuestra institución, el personal de obstetricia cumplirá los procedimientos adecuadamente garantizando una atención de calidad, calidez, confort y seguridad en el servicio de GINECO-OBSTETRICIA DE LA U.E. 408 HOSPITAL DE ESPINAR. Dentro de las tareas intra-hospitalarias se realizan procesos de cuidados en los usuarios.

El uso de ROPA HOSPITALARIA, propios del servicio de Gineco-obstetricia, desea garantizar el cuidado, confort, seguridad en los diferentes procesos de atención que incluye a nuestro usuario externo.

### **1.2. DESCRIPCIÓN GENERAL DEL REQUERIMIENTO**

Adquisición de ropa hospitalaria, para el servicio de Gineco-obstetricia, de la U.E.408 HOSPITAL DE ESPINAR.

**g. SUBCONTRATACIÓN: NO APLICA**

**h. FÓRMULAS DE REAJUSTES: NO APLICA**

**i. SOLUCIÓN DE CONTROVERSIAS CONTRACTUALES: NO APLICA**

**j. PLAZO PARA RESPUESTAS ENTRE LAS PARTES: NO APLICA**

### **1.4. ESPECIFICACIONES TÉCNICAS**

#### **ESPECIFICAS DEL PRODUCTO**

#### **1. PIJAMA DE ALGODÓN PARA DAMA: CANTIDAD 50 UNIDADES**

TELA: Algodón

COMPOSICION: 100% Algodón

COLOR: Azul marino

#### **MEDIDAS:**

- a) LARGO TOTAL: 120 cm
- b) ANCHO ESPALDA: 73 cm
- c) CONTORNO DE CADERA: 146 cm
- d) LARGO DE MANGA: 63 cm
- e) CONTORNO DE MANGA: 37 cm
- f) BOLSILLOS; 16 cm de ancho x 17 cm de largo
- g) CINTURON: 5 cm de ancho x 175 cm de largo
- h) MEDIDAS CRUCES BORDES DELANTEROS: 10 cm
- i) TALLE: 45 cm
- j) CUELLO TIPO V KIMONO: Ancho 5 cm
- k) BASTA DE FALDÓN: 2 cm de ancho
- l) BASTA DE MANGA: 2 cm de ancho
- m) CONTORNO DE SISA: 66 cm.

#### ACABADO:

Bolsillos (2) a 10 cm de la cintura

Logotipo de 3 cm bordado resistente a lavado industrial. Letras color vino (OBSTETRICA).

Considerar adicionalmente el porcentaje de encogimiento de la tela para que una vez lavada tenga como mínimo las dimensiones establecidas para la prenda.

Confeccion de la prenda al sentido del hilo de la tela (sentido de la urdimbre).

Remallar con hilo de costura.

Cinturón cocido en la parte posterior de la prenda.

Exento de defectos en el material, confeccion y buena presentación.

En la costura deberá emplearse el hilo del color de la prenda.

Cuello ribeteado.

Anti peelling, antialérgico, dos lados anti peelling y dos lados brushed.

Teñido azul marino.

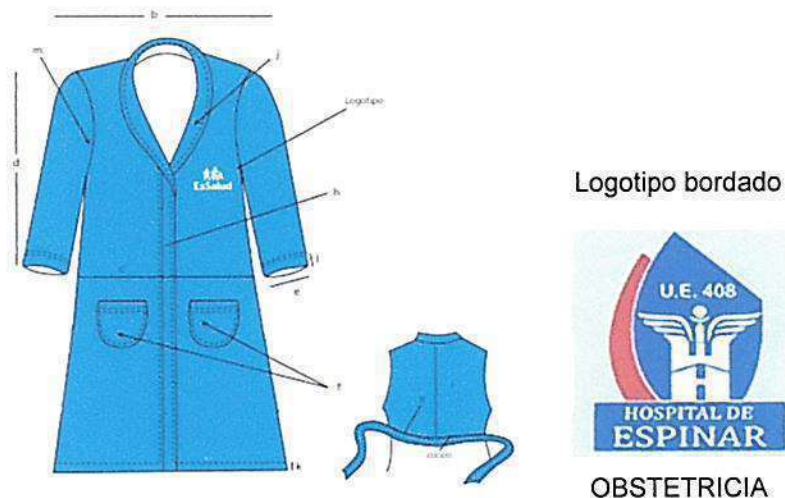

## 2. MANDIL MANGA LARGA: CANTIDAD 25 UNIDADES

TELA: DRILL PRE-LAVADO

COMPOSICION DE TELA: 100% ALGODÓN

COLOR: BLANCO

TALLA: M

#### ACABADO

- Abierto en la parte anterior con dobles de 2 cm
- Pechera cosida en los extremos superior e inferior, abierto en ambos lados, costura con doble pespunte
- Cuello camisero
- En manga tener fijación para doblar a 3/4.
- Corte princesa, brinda un diseño estilizado y adaptable todo tipo de anatomía.
- Botones de alta duración
- Bolsillos externos amplios, en la parte frontal de la prenda.
- Logotipo bordado color vino, resistente al lavado industrial hospitalario, letras color vino
- Considerar el porcentaje de encogimiento de la tela, para que una vez lavada tenga como mínimo las dimensiones establecidas para la prenda.
- Confeccion de la prenda al hilo de la tela (urdimbre)
- Exento de defectos en el material y confeccion
- En la costura deberá emplearse el hilo del color de la prenda.
- Tendencia a la formación de Peelling: mínimo 4.

## FOTO REFERENCIAL



## Logotipo bordado



OBSTETRICIA

### 1.4.1. OBJETIVO DE LA CONTRATACIÓN

Adquirir ROPA HOSPITALARIA, para el servicio de hospitalización de gineco-obstetricia, para garantizar el confort, protección, calor, comodidad, en todo el proceso de atención, que aportara en la atención con calidad, calidez y confianza de relación entre personal de salud y nuestros usuarios en una recuperación saludable del usuario en el Hospital de Espinar.

### 1.4.2. CARACTERÍSTICAS Y CONDICIONES DE LOS BIENES A CONTRATAR

#### A. Descripción y cantidad de los bienes

Nº	Descripción del bien	Cantidad	Unidad de Medida
1	PIJAMA DE ALGODÓN PARA DAMA	50	UNIDAD
2	MANDIL MANGA LARGA	25	UNIDAD

#### B. Características Técnicas

##### 1. PIJAMA DE ALGODÓN PARA DAMA

TELA: Algodón

COMPOSICION: 100% Algodón

COLOR: Azul marino

MEDIDAS:

- n) LARGO TOTAL: 120 cm
- o) ANCHO ESPALDA: 73 cm
- p) CONTORNO DE CADERA: 146 cm
- q) LARGO DE MANGA: 63 cm
- r) CONTORNO DE MANGA: 37 cm
- s) BOLSILLOS; 16 cm de ancho x 17 cm de largo
- t) CINTURON: 5 cm de ancho x 175 cm de largo
- u) MEDIDAS CRUCES BORDES DELANTEROS: 10 cm
- v) TALLE: 45 cm
- w) CUELLO TIPO V KIMONO: Ancho 5 cm
- x) BASTA DE FALDÓN: 2 cm de ancho
- y) BASTA DE MANGA: 2 cm de ancho
- z) CONTORNO DE SISA: 66 cm.

**ACABADO:**

Bolsillos (2) a 10 cm de la cintura

Logotipo de 3 cm bordado resistente a lavado industrial. Letras color vino (OBSTETRICA).

Considerar adicionalmente el porcentaje de encogimiento de la tela para que una vez lavada tenga como mínimo las dimensiones establecidas para la prenda.

Confeccion de la prenda al sentido del hilo de la tela (sentido de la urdimbre).

Remallar con hilo de costura.

Cinturón cocido en la parte posterior de la prenda.

Exento de defectos en el material, confeccion y buena presentación.

En la costura debiera emplearse el hilo del color de la prenda.

Cuello ribeteado.

Anti peelling, anti alérgico, dos lados anti peelling y dos lados brushed.

Teñido azul marino.

**2. MANDIL MANGA LARGA: CANTIDAD 25 UNIDADES**

**TELA: DRILL PRE-LAVADO**

**COMPOSICION DE TELA: 100% ALGODÓN**

**COLOR: BLANCO**

**TALLA: M**

**ACABADO**

- Abierto en la parte anterior con dobles de 2 cm
- Pechera cosida en los extremos superior e inferior, abierto en ambos lados, costura con doble pespunte
- Cuello camisero
- En manga tener fijación para doblar a 3/4.
- Corte princesa, brinda un diseño estilizado y adaptable todo tipo de anatomía.
- Botones de alta duración
- Bolsillos externos amplios, en la parte frontal de la prenda.
- Logotipo bordado color vino, resistente al lavado industrial hospitalario, letras color vino
- Considerar el porcentaje de encogimiento de la tela, para que una vez lavada tenga como mínimo las dimensiones establecidas para la prenda.
- Confeccion de la prenda al hilo de la tela (urdimbre)
- Exento de defectos en el material y confeccion
- En la costura debiera emplearse el hilo del color de la prenda.
- Tendencia a la formación de Peelling: mínimo 4.

**C. Requisitos según leyes, reglamentos, normas metrológicas y normas técnicas**

Para reducir el riesgo de eventos adversos y mejorar la calidad de atención, según NORMA TECNICA DE SALUD PARA LA GESTION DE LA SEGURIDAD DEL PACIENTE R.M. N°031-2016/MINSA

**D. Condiciones de operación: NO APLICA**

**E. Embalaje y rotulado**

- a. **Embalaje:** En caja de cartón que asegure la buena entrega del bien.
- b. **Rotulado:** Debe de indicar el nombre del bien con la cantidad.

**F. Transporte**



**"Año de la Esperanza y el Fortalecimiento de la Democracia"**

**ESPECIFICACIONES TÉCNICAS PARA LA ADQUISICIÓN DE CHALECOS  
INSTITUCIONALES PARA EL SERVICIO DE PSICOLOGÍA**

ESPECIFICACIÓN TÉCNICA			
Meta	Clasificador de gasto	Actividad Operativa	Fuente de Financiamiento
0096	2.3.12.11	C0273	Recursos Ordinarios

**1. DENOMINACIÓN DE LA CONTRATACIÓN:**

Adquisición de Adquisición de chalecos institucionales unisex, para el personal de Psicología, en el Marco de la Actividad Operativa C073 –Intervención para Personas con Dependencia del Alcohol y Tabaco.



**2. FINALIDAD PÚBLICA:**

Fortalecer la identificación institucional y la adecuada presentación del personal del Servicio de Psicología durante la realización de actividades asistenciales, comunitarias y de intervención extramural, contribuyendo al orden, seguridad y reconocimiento del personal de salud en el desarrollo de sus funciones.

**3. DESCRIPCIÓN GENERAL DEL REQUERIMIENTO**

Ítem	Características técnicas	U/M	Cantidad
1	<p>Chaleco de DRIL tipo periodista unisex.</p> 	Unidades	06

CARACTERÍSTICAS	DESCRIPCIÓN
Producto	Chalecos
Material	Tela dril resistente
Color	Azul noche o azul marino

Composición	Tela dril compuesta por algodón y poliéster, que proporciona resistencia, durabilidad y comodidad
Diseño	Tipo periodista, sin mangas
Delantero	Con cierre frontal mediante cremallera resistente
Bolsillos	Múltiples bolsillos frontales funcionales, con tapa, para uso operativo
Espalda	Espalda lisa
Acabados	Costuras reforzadas en puntos de mayor tensión
Talla	unisex
Identificación	<p>Deberán tener bordado el logo del hospital en el lado izquierdo y el logo del colegio de psicólogos en la derecha.</p> <p>Sus medidas serán (8cm x 8cm)</p> <div style="display: flex; justify-content: space-around; align-items: center;">   </div>
Seguridad	Materiales no tóxicos, sin partes punzantes o riesgosas
Estado	Nuevo y sin uso
Cantidad	6 unidades



**"Año de la Esperanza y el Fortalecimiento de la Democracia"**

**ESPECIFICACIONES TÉCNICAS PARA LA ADQUISICIÓN DE MOCHILAS  
INSTITUCIONALES PARA EL SERVICIO DE PSICOLOGÍA**

ESPECIFICACIÓN TÉCNICA			
Meta	Clasificador de gasto	Actividad Operativa	Fuente de Financiamiento
0095	2.3.12.11	CO270	Recursos Ordinarios

**1. DENOMINACIÓN DE LA CONTRATACIÓN:**

Adquisición de mochilas de tela impermeable para campañas y actividades extramurales del Servicio de Psicología, en el Marco de la Actividad Operativa CO70 -Primeros Auxilios Psicológicos en Situaciones de Crisis y Emergencias Humanitarias.



**2. FINALIDAD PÚBLICA:**

Facilitar el adecuado traslado, organización y protección de materiales, instrumentos y documentos utilizados por el personal del Servicio de Psicología durante el desarrollo de campañas, intervenciones comunitarias y actividades extramurales, contribuyendo a una atención oportuna, ordenada y eficiente en beneficio de la población usuaria.

**3. DESCRIPCIÓN GENERAL DEL REQUERIMIENTO**

Ítem	Características técnicas	U/M	Cantidad
1	<p>Mochilas de tela impermeable, de tamaño grande, con diseño funcional e institucional, en presentación unitaria.</p> 	Unidades	20

## 5. ESPECIFICACIONES TÉCNICAS.

CARACTERÍSTICAS	DESCRIPCIÓN
Producto	Mochila
Material principal	Tela lona gruesa impermeable.
Protección impermeable	Tratamiento impermeable que protege el contenido frente a humedad y lluvia ligera
Capacidad	Tamaño grande, adecuado para el transporte de diversos materiales
Compartimentos	Compartimento principal amplio y bolsillos adicionales para organización
Cierre	Cierre reforzado tipo cremallera
Color	Azul noche o azul marino
Correas	Correas acolchadas y regulables para mayor comodidad
Identificación	<p>Incluye logo del Hospital y logo del Colegio de Psicólogos del Perú, ubicados de manera centrada en la parte frontal de la mochila.</p> <div style="display: flex; justify-content: space-around; align-items: center;">   </div>
Medidas del logo	Aproximadamente 6 cm x 6 cm cada uno
Aplicación del logo	bordado de alta durabilidad
Acabados	Costuras reforzadas
Seguridad	Materiales no tóxicos, sin elementos punzantes
Estado	Nuevo y sin uso
Cantidad	20 unidades



**"Año de la Esperanza y el Fortalecimiento de la Democracia"**

**ESPECIFICACIONES TÉCNICAS PARA LA ADQUISICIÓN DE SOMBREROS  
INSTITUCIONALES PARA EL SERVICIO DE PSICOLOGÍA**

ESPECIFICACIÓN TÉCNICA			
Meta	Clasificador de gasto	Actividad Operativa	Fuente de Financiamiento
0094	2.3.12.11	C0266	Recursos Ordinarios

**1. DENOMINACIÓN DE LA CONTRATACIÓN:**

Adquisición sombreros de dril de ala ancha para el Servicio de Psicología, en el Marco de la Actividad Operativa C0266 - Tratamiento Ambulatorio Para las Personas con Deterioro Cognitivo.

**2. FINALIDAD PÚBLICA:**

Contribuir a la protección del personal del Servicio de Psicología frente a la exposición solar durante el desarrollo de campañas, intervenciones comunitarias y actividades extramurales, promoviendo condiciones adecuadas de seguridad y bienestar laboral que permitan garantizar una atención continua, segura y de calidad a la población.

**3. DESCRIPCIÓN GENERAL DEL REQUERIMIENTO**

Ítem	Características técnicas	U/M	Cantidad
1	Sombrero de DRIL de ala ancha  	Unidades	50

## 5. ESPECIFICACIONES TÉCNICAS.

CARACTERÍSTICAS	DESCRIPCIÓN
Producto	Sombrero
Material principal	Tela dril resistente
Composición	Algodón y poliéster
Diseño	Ala ancha
Ala ancha	Aproximadamente 9 cm
Color	Azul marino o color institucional
Talla	Talla estándar adaptable
Correas	Correas acolchadas y regulables para mayor comodidad
Sistema de ajuste	Banda interna o cinta ajustable
Ventilación	Orificios o paneles de ventilación
Acabados	Costuras reforzadas
Identificación institucional	Apto para incorporar logo institucional
Seguridad	<p>logo del Hospital de Espinar y el logo del Colegio de Psicólogos del Perú, ubicados de manera centrada o lateral visible en la parte frontal del sombrero</p> <div style="text-align: center;">  </div>
Medidas del logo	Dimensiones aproximadas de 4 cm x 4 cm cada logo, proporcionales al tamaño del sombrero.
Aplicación del logo	Estampado o bordado, según disponibilidad, garantizando buena visibilidad y durabilidad.
Estado	Nuevo y sin uso
Cantidad	20 unidades



"CUSCO CAPITAL HISTÓRICA DEL PERÚ"  
"AÑO DE LA ESPERANZA Y EL FORTALECIMIENTO DE LA DEMOCRACIA"

**ESPECIFICACIONES TÉCNICAS**  
**ESPECIFICACIONES TÉCNICAS PARA LA ADQUISICIÓN DE VESTUARIO PARA EL ÁREA DE**  
**SERVICIOS GENERALES**

**1. DENOMINACION DE LA CONTRATACION:**

ADQUISICIÓN DE VESTUARIO PARA EL ÁREA DE SERVICIOS GENERALES DE LA UE.408 HOSPITAL DE ESPINAR.

**2. FINALIDAD PÚBLICA:**

El presente proceso busca contar con EPPS de VESTUARIO para la realización de ACTIVIDADES DE LIMPIEZA, DESINFECCION Y MANEJO ADECUADO DE RESIDUOS SOLIDOS de todos los ambientes del Hospital de Espinar.

**3. ANTECEDENTES:**

Las actividades del servicio de SERVICIOS GENERALES, que está dividido en dos componentes: Limpieza y Lavandería, se desarrollan con el objetivo de mantener las instalaciones hospitalarias en condiciones de alta bioseguridad y libres de patógenos que puedan generar infecciones intrahospitalarias en agravo de nuestros pacientes y trabajadores asistenciales.

Las labores de los trabajadores de esta unidad están en estrecho contacto con muestras biológicas, restos anatómicos, sangre, material punzocortante, que están cargados con microorganismos patógenos que pueden ocasionar algún tipo de enfermedad ocupacional.

Por las propias actividades de alto riesgo biológico del servicio se requiere contar con materiales, insumos y artículos de limpieza de alta calidad que salvaguarden la inocuidad y asepsia completa de todos los ambientes del hospital en especial de las zonas críticas como: emergencia, hospitalización, neonatología, sala de partos, centro quirúrgico y laboratorio.

Es responsabilidad institucional proveer de lo mínimo necesario para el desarrollo de sus actividades sin el riesgo de contraer algún patógeno que atente contra su salud.

**4. OBJETIVOS DE LA CONTRATACION:**

**4.1. OBJETIVO GENERAL:**

Adquirir, VESTUARIO O EPPS para la realización de actividades de LIMPIEZA, DESINFECCION Y MANEJO ADECUADO DE RESIDUOS SOLIDOS del Hospital de Espinar.

**4.2. OBJETIVOS ESPECIFICOS:**

- Contar con el suministro adecuado y en forma oportuna de materiales, insumos y artículos de limpieza.
- Contar con el suministro adecuado y en forma oportuna de materiales necesarios para un manejo adecuado de residuos sólidos.



"CUSCO CAPITAL HISTÓRICA DEL PERÚ"

"AÑO DE LA ESPERANZA Y EL FORTALECIMIENTO DE LA DEMOCRACIA"

- Salvaguardar la limpieza y desinfección adecuada de todos los ambientes del hospital de Espinar, en especial de las zonas críticas.
- Facilitar el trabajo del personal de servicios generales en beneficio de la bioseguridad de los pacientes y trabajadores del Hospital de Espinar.

**5. ALCANCES Y DESCRIPCION DE LOS BIENES A CONTRATAR:**

**5.1. CARACTERISTICAS ESPECÍFICAS DEL PRODUCTO:**

N°	DENOMINACION	MEDIDA	CANT.	ESPECIFICACION TECNICA
1	PANTALON DE DRIL UNISEX	UNIDAD	10	Presentación/Empaque: Bolsa UNISEX: Tallas; S, M y L. Cumplir con la norma: HACCP Tela: drill ✓ Color: AZUL MARINO ✓ De triple: costura Cremallera metálica y botón de plástico. Con bolsillos externos: 2 bolsillos para manos y 2 bolsillos traseros. Lavable: a 90° no se alteran colores Composición: 100% poliéster Gramaje: 148gr/m2 Acabado satinado Tejido en alta transpirabilidad Repele los líquidos, tolerancia a la lejía. tejido muy transpirable anti bacterias.
<b>DESCRIPCION</b>		<b>TALLAS</b>		
PANTALON DRIL UNISEX		<b>S</b>	<b>M</b>	<b>L</b> <b>XXL</b>
Cantidad		6	0	3    1

N°	DENOMINACION	MEDIDA	CANT.	ESPECIFICACION TECNICA
2	MANDILON DE DRIL MANGA LARGA UNISEX	UNIDAD	10	Presentación/Empaque: Bolsa Material: drill ✓ Confección: unisex Tallas: S, M y L. Color: AZUL MARINO ✓ Con bolsillos externos: 01 bolsillo superior lado izquierdo y 02 bolsillos inferiores con abertura en ambos lados para mayor comodidad y amplios. Cuellos y puños reforzados con botón. Cerrado delantero con botones, puños y correa posterior con botón.



"CUSCO CAPITAL HISTÓRICA DEL PERÚ"  
"AÑO DE LA ESPERANZA Y EL FORTALECIMIENTO DE LA DEMOCRACIA"

					<p>Lavable: a 90° no se alteran colores Composición: 100% poliéster Acabado satinado Tejido en alta transpirabilidad Repele los líquidos, tolerancia a la lejía. tejido muy transpirable anti bacterias.</p>
<b>DESCRIPCION</b>		<b>TALLAS</b>			
MANDILON DRIL MANGA LARGA		<b>S</b>	<b>M</b>	<b>L</b>	<b>XXL</b>
Cantidad		6	0	3	1

N°	DENOMINACION	MEDIDA	CANT.	ESPECIFICACION TECNICA	
3	GORRA DE DRIL TIPO SAFARI	UNIDAD	10	<p>Presentación/Empaque: Bolsa Gorro de tela muy útil para protegerse de los rayos solares Color: AZUL MARINO. ✓ Material: drill, taslan ✓ Tallas: estándar unisex <b>Con logo: bordado en la parte frontal</b> Lavable: a 90° no se alteran colores Composición: 75% algodón y 25% poliéster ✓ Ajustador: posterior ✓ Protector: cubre nuca 20 cm. ✓ Acabado satinado ✓ Tejido en alta transpirabilidad ✓ Repele los líquidos, tolerancia a la lejía. ✓ tejido muy transpirable anti bacterias. ✓</p>	
<b>DESCRIPCION</b>		<b>TALLAS</b>			
GORRA DE DRILL TIPO SAFARI		<b>S</b>	<b>M</b>	<b>L</b>	<b>XXL</b>
Cantidad		10	10	-	-

N°	DENOMINACION	MEDIDA	CANT.	ESPECIFICACION TECNICA
4	MANDIL DE HULE	UNIDAD	04	<p>Prenda impermeable: de mayor libertad de movimiento Protege: salpicaduras de químicos en bajas concentraciones. Tela flexible de PVC Contar con cordón en el contorno cuello. Contar con cordones que ajustan a la cintura. Espesor: 0.28mm +- 5% Dimensiones: 110cm x 70cm Color: blanco</p>



**"CUSCO CAPITAL HISTÓRICA DEL PERÚ"**  
"AÑO DE LA ESPERANZA Y EL FORTALECIMIENTO DE LA DEMOCRACIA"

				Talla: estandar Posee 03 capas (PVC/Trama Poliéster/PVC) la cual es resistente y hace que estas prendas sean flexibles y confortables. Tejido muy transpirable anti bacterias..
<b>DESCRIPCION</b>		<b>TALLAS</b>		
MANDIL DE HULE		<b>S</b>	<b>M</b>	<b>L</b> <b>XXL</b>
Cantidad			4	

N°	DENOMINACION	MEDIDA	CANT.	ESPECIFICACION TECNICA
4	CHAQUETA DE DRIL MANGA CORTA UNISEX	UNIDAD	10	Presentación/Empaque: Bolsa ✓ Cumplir con la norma: HACCP Cuello: en V ✓ Material: microfibra 100% ✓ Color: azul marino ✓ Con bolsillos externos: dos bolsillos Lavable a 90° no se alteran colores Composición: 100% poliéster Gramaje: 148gr/m2 Acabado: satinado Tejido en alta transpirabilidad ✓ Repele los líquidos, tolerancia a la lejía, tejido muy transpirable anti bacterias.
<b>DESCRIPCION</b>		<b>TALLAS</b>		
CHAQUETA DE DRIL MANGA CORTA UNISEX		<b>S</b>	<b>M</b>	<b>L</b> <b>XXL</b>
Cantidad		6	0	3    1

El CONTRATISTA debe contar para la presente contratación con lo siguiente:

- Contar con Registro Nacional de proveedores vigente.
- Ficha RUC vigente y habido
- Declaración jurada de datos del postor.
- Declaración jurada de cumplimiento de las Especificaciones Técnicas requeridos.
- Declaración jurada de acuerdo con la Ley N° 32069 Ley General de Contrataciones Públicas y su Reglamento.

**5.3 EMBALAJE Y ROTULADO:**

**EMBALAJE:**

El embalaje de los productos deberá cumplir con los siguientes requisitos:

- Cajas de cartón nuevas y resistentes que garanticen la integridad, orden, conservación, transporte y adecuado almacenamiento

Gráfico 2

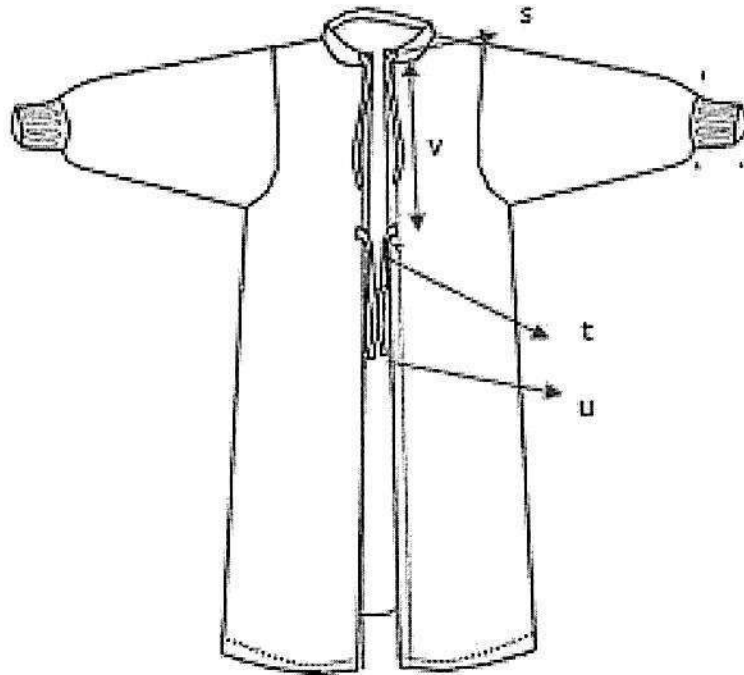

2.1.4 DIMENSIONES DEL BIEN

ÍTEM	DESCRIPCIÓN	MEDIDAS (centímetros)	
		TALLA L	TOLERANCIA +/-
<b>Gráfico 1</b>			
a	Largo total	120	1
b	Ancho de pecho (1" bajo sisa)	74	1
c	Abertura de escote	19	0,5
d	Alto de cuello nerú	2	0,5
e	Caída de escote delantero	4	0,5
f	Alto de basta de faldón	3	0,5
g	Largo de pasador delantero	30	1
h	Ancho de pasador	9	0,2
i	Largo de cinturón	160	2
j	Ancho de cinturón	3	0,2
k	Largo de manga desde hombro	66	1
l	Medio contorno de sisa	33	0,5
m	Largo de puño	10	0,2
n	Ancho de puño	10	0,2
o	Basta de bolsillo	2	0,2
p	Largo de bolsillo	14	0,5
q	Ancho de bolsillo	13	0,5
r	Ubicación de bolsillo desde punto más alto del hombro (HPS)	25	1
<b>Gráfico 2</b>			
s	Caída de escote espalda	2	0,2

CARACTERÍSTICA	ESPECIFICACIÓN	REFERENCIA
Ancho de costura	3/8"	Homogeneización de PERÚ COMPRAS
Pespunte de puños	Recubierto	
Ancho de costura	1/4"	
<b>Costados</b>		
Cerrado de costado	Remalle	
Margen de costura	1/4"	
<b>Faldón</b>		
Basta faldón	Costura recta	
Alto de basta faldón	3 cm ± 0,5 cm	
Puntadas por pulgada de operaciones de costura recta remalle y recubierto	10 ppp a 12 ppp	

2.1.3 GRÁFICO DEL BIEN  
Gráfico 1

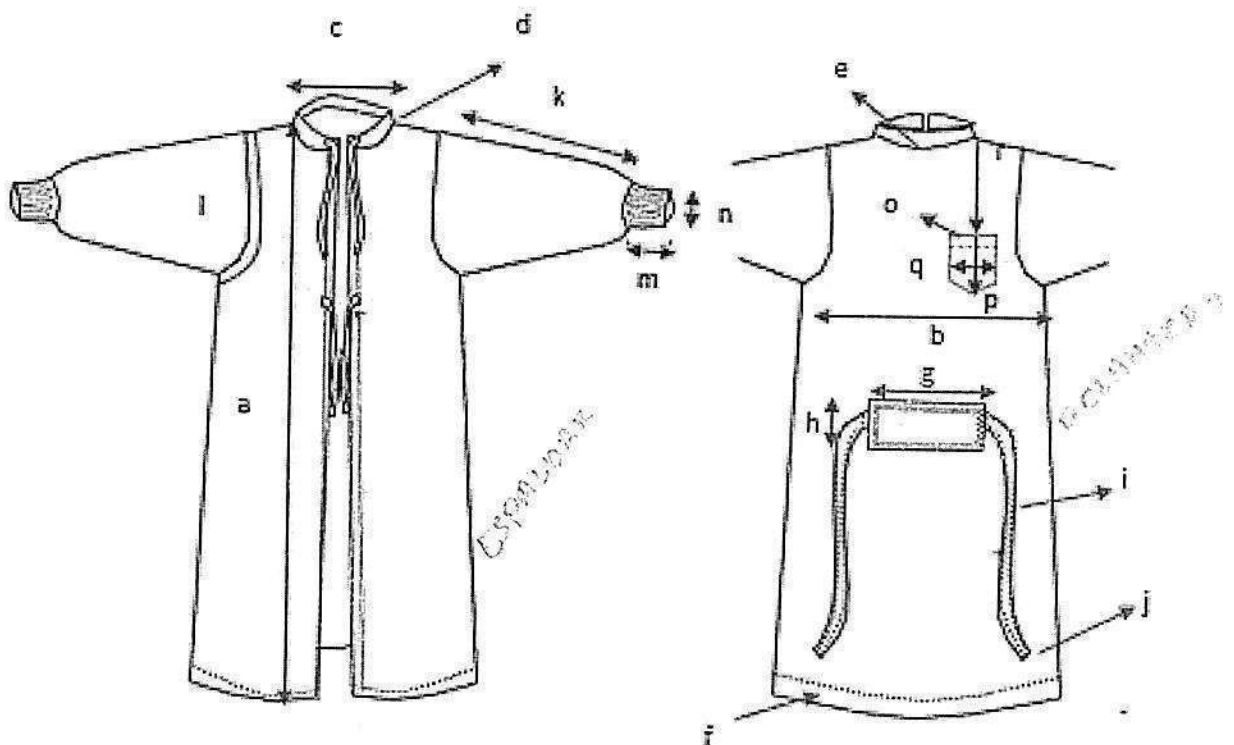

CARACTERÍSTICA	ESPECIFICACIÓN	REFERENCIA
punto más alto de hombro		Homogeneización de PERÚ COMPRAS
Ubicación desde el centro del delantero	5 cm ± 0,5 cm	
<b>Hombros</b>		
Unión de hombro	Remalle con puntada de seguridad	
Margen de costura	3/8"	
Pespunte de hombro	Costura recta	
Margen de costura	0,8 cm ± 0,2 cm	
<b>Tiras de ajuste de abertura posterior</b>		
Armado de tiras de ajuste	Costura recta con embudo de salida 1 cm	
Largo de tiras	30 cm ± 1 cm	
Atraque de puntas	Costura recta	
Ancho de costura	1/4"	
<b>Abertura posterior</b>		
Doble dolez de bordes de abertura posterior	Costura recta	
Medida de dolez	4 cm ± 0,5 cm	
Margen de costura	1/16"	
Pegado de tiras de ajuste posterior	Costura recta	
Ancho de costura en recuadro	3/8"	
Distancia de pegado de tiras de ajuste desde el cuello	25 cm ± 1 cm	
<b>Cuello</b>		
Cerrado de puntas de cuello	Costura recta	
Ancho de costura	3/8"	
Pegado de cuello	Costura recta	
Margen de costura	5/16"	
Pegado de etiqueta de talla	Costura recta	
Ubicación de etiqueta desde abertura posterior	5 cm ± 0,5 cm	
Asentado de cuello	Costura recta	
Margen de costura	1/16"	
Pegado de tiras de ajuste a cuello	Costura recta	
Ancho de costura en recuadro	3/8"	
<b>Puños</b>		
Cerrado de puños	Costura recta	
Margen de costura del cerrado	3/8"	
Puntadas por pulgada de cerrado de puño	16 ppp ± 1 ppp	
<b>Mangas</b>		
Pegado de mangas	Remalle con puntada de seguridad	
Ancho de costura	3/8"	
Pegado de puños a mangas	Remalle con puntada de seguridad	

CARACTERÍSTICAS	ESPECIFICACIÓN	REFERENCIA
<b>INSUMOS</b>		
<b>Etiqueta de talla bordada</b>		Homogeneización de PERÚ COMPRAS
Material	100 % poliéster	
Color	Blanco	
Talla	Bordada	
Color del bordado	Negro	
Ancho de etiqueta	1 cm ± 0,5 cm	
Largo de etiqueta	3 cm ± 0,5 cm	
<b>Hilo de Costura</b>		
Composición	100 % poliéster	
Color	Al tono de la prenda	
Título	40/2	

**Precisión 1:** La entidad deberá precisar en las bases, el código del pantone textil, del color blanco requerido. Asimismo, se podrá incluir un emblema, sello o logotipo, de ser requerido, precisando colores, dimensiones, ubicación, arte, técnica u otras características.

El bien debe tener las características necesarias que aseguren su uso, funcionalidad y durabilidad y podrá ser evaluado de acuerdo con lo señalado en el numeral 2, subnumerales 2.1 Denominación del bien: Textiles e Indumentaria Médica de Tela, 2.2 Método de muestreo y 2.3 Método de ensayo o prueba, (a excepción de los literales g, h, i, k, m) del Documento de Información Complementaria.

#### 2.1.2 CARACTERÍSTICAS DE CONFECCIÓN DEL BIEN

CARACTERÍSTICA	ESPECIFICACIÓN	REFERENCIA
<b>Confección</b>		
<b>Confección de prenda</b>	Al hilo	Homogeneización de PERÚ COMPRAS
<b>Delantero</b>		
Pegado de pasador a delantero con doble pespunte	Costura recta	
Margen de costura	1/4"	
Preparado de cinturón de 1 cm de ancho	Costura recta con embudo de salida 1 cm	
Largo de cinturón	160 cm ± 2 cm	
Atraque de puntas	Costura recta	
Ancho de costura	1/4"	
Cinturón ingresado por el pasador para ser fijado en extremos de pasador	Costura recta	
Ancho de costura con atraques	1/2"	
<b>Bolsillo</b>		
Basta de bolsillo	Costura recta	
Ancho de basta de bolsillo	2 cm ± 0,2 cm	
Preformado de bolsillo	Manual	
Pegado de bolsillo a delantero	Costura recta	
Margen de costura desde borde	1/16"	
Ubicación de bolsillo desde el	25 cm ± 1 cm	

**FICHA TÉCNICA  
APROBADA**

**1. CARACTERÍSTICAS GENERALES DEL BIEN COMÚN**

Denominación del bien : MANDIL DE DRILL DE PROTECCIÓN COLOR BLANCO TALLA L, 100 % ALGODÓN Y 250 g/m<sup>2</sup>  
 Denominación técnica : MANDIL DE DRILL DE PROTECCIÓN COLOR BLANCO TALLA L, (100 % ALGODÓN Y 250 g/m<sup>2</sup>, URDIMBRE:20/1 Ne Y 106 HILOS/PULGADA, TRAMA: 12/1 Ne Y 52 HILOS/PULGADA)  
 Unidad de medida : UNIDAD  
 Descripción general : Mandil de tela drill, manga larga con puños, lleva pasador en delantero y cinturón, tiene abertura posterior y tiras de ajuste, presenta resistencia frente al lavado y a la desinfección.

**2. CARACTERÍSTICAS ESPECÍFICAS DEL BIEN COMÚN**

**2.1 Del bien**

El mandil de drill de protección debe cumplir con las siguientes características técnicas:

**2.1.1 CARACTERÍSTICAS TÉCNICAS DE LOS MATERIALES / INSUMOS DEL BIEN**

CARACTERÍSTICAS	ESPECIFICACIÓN	REFERENCIA	
<b>TELA</b>			
Tipo de tejido	Drill	Homogeneización de PERÚ COMPRAS	
<b>Composición</b>			
Urdimbre	100 % algodón		
Trama			
Color	Blanco de acuerdo con el código del pantone textil		
Ligamento	Sarga 3/1		
Gramaje (g/m <sup>2</sup> )	250 ± 5 %		
<b>Título de Hilos (Ne)</b>			
Urdimbre	20/1 ± 5 %		
Trama	12/1 ± 5 %		
<b>Densidad (Hilos/pulgada)</b>			
Urdimbre	106 ± 5 %		
Trama	52 ± 5 %		
<b>Estabilidad Dimensional (encogimiento y/o estiramiento)</b>			
Urdimbre	± 3 %		
Trama	± 3 %		
<b>Solidez</b>			
Solidez del color a la luz (20 AFU)	Mínimo 4		
Resistencia al pilling	Mínimo 4		
Teñido	Blanco óptico		
Acabado	Calandrado, pre encogido		
<b>TELA DE PUÑOS</b>			
Tipo de tejido	Rib		
Composición	95 % algodón 5 % elastano		



## ESPECIFICACIONES TECNICAS.

### 1. DENOMINACION DE LA ADQUISICIÓN:

Adquisición de VESTUARIO, para EL SERVICIO DE ENFERMERIA, de los diferentes SERVICIOS DE LA U.E. 408 HOSPITAL DE ESPINAR.

### 2. FINALIDAD PÚBLICA:

El presente proceso busca contar con el VESTUARIO, en beneficio del personal de enfermería (enfermera personal técnico) DE LA U.E. 408 HOSPITAL DE ESPINAR, quienes realizan tareas intra-hospitalarias en las diferentes UPS de la institución, garantizando los diferentes procesos de atención que brinda el servicio y a esto se agrega actividades extramurales directas e internas a nuestros usuarios (vistas domiciliarias, casa por casa, atención hospitalaria), expuestos a los cambios climatológicos propios de la zona con una altura de 3900msnm, que afecta a los diferentes servicios (infraestructura - temperatura) con muchos factores de riesgo a contraer diferentes enfermedades (transmisibles y no transmisibles).

El uso de VESTUARIO propios del servicio de enfermería, desea uniformar de identificación institucional frente a la población, para el cumplimiento de actividades de atención intramurales y extramural cumpliendo siempre con las medidas de bioseguridad.

### 3. OBJETIVOS DE LA CONTRATACION:

#### 3.1. OBJETIVO GENERAL:

Adquirir VESTUARIO, para EL PERSONAL DE SALUD DEL SERVICIO DE ENFERMERIA, de los diferentes UPS. que aportará en la atención con calidad, calidez y confianza de relación entre personal de salud y nuestros usuarios de la U.E. 408 HOSPITAL DE ESPINAR.

#### 3.2. OBJETIVOS ESPECIFICOS:

- Garantizar la identificación, protección y la comodidad del personal de salud (enfermeras – tec. En enfermería), y mejorar la relación entre usuario externo e interno y reciba una atención con calidad y calidez por parte de nuestra U.E. 408 HOSPITAL DE ESPINAR.
- Garantizar la protección e identificación del personal de enfermería para cumplir con las tareas asignadas para con el usuario.

### 4. CARACTERISTICAS ESPECÍFICAS DEL PRODUCTO:

ITEM	DESCRIPCION	U/M	CANTIDAD
UNIFORME (CHAQUETA Y PANTALON) DE ALGODÓN Y POLIESTER PARA ENFERMERIA .	<p><b>Tela sugerida:</b></p> <ul style="list-style-type: none"> <li>• Tipo: Tela antilíquido (repele líquidos)</li> <li>• Composición: Mezcla de poliéster y spandex (aproximadamente 95% poliéster - 5% spandex)</li> <li>• Propiedades: Transpirable, ligera, elástica, de secado rápido y de fácil planchado.</li> </ul> <p><b>CHAQUETA TURQUESA (43 unidades)</b></p> <ul style="list-style-type: none"> <li>• <b>Diseño:</b> Corte Unisex, tipo cruzado en "V" con costura lateral.</li> <li>• <b>Modelo:</b> Filipina</li> </ul>	unidad	43



<p>UNISEX</p>	<ul style="list-style-type: none"> <li>• <b>Cuello:</b> Cuello en V, cruzado tipo cache-coeur (envolvente).</li> <li>• <b>Mangas:</b> Manga corta, tipo ranglán.</li> <li>• <b>Bolsillos:</b> Dos bolsillos inferiores amplios al frente (uno en cada lado).</li> <li>• <b>Costuras:</b> Reforzadas con doble pespunte para mayor resistencia.</li> <li>• <b>Logo institucional:</b> Bordado en el lado izquierdo del pecho.</li> <li>• <b>Ajuste:</b> Entallado en la cintura, caída recta en cadera.</li> </ul> <p><b>PANTALON TURQUESA (43 UNIDADES)</b></p> <ul style="list-style-type: none"> <li>• <b>Diseño:</b> Corte recto, tiro medio a alto.</li> <li>• <b>Cintura:</b> Elástica en la parte posterior y pretina ancha tipo yoga en la parte frontal llevar pasador para mejor ajuste y comodidad.</li> <li>• <b>Bolsillos:</b> Dos bolsillos en los laterales tipo cargo.</li> <li>• <b>Tiro y largo:</b> Largo estándar hasta el tobillo, tiro ergonómico.</li> <li>• <b>Costuras:</b> Reforzadas, con remates en puntos de tensión.</li> <li>• <b>Forro:</b> con forro en tela micropolar.</li> </ul> <p><b>Tela sugerida:</b></p> <ul style="list-style-type: none"> <li>• Tipo: Tela antifluido (repele líquidos)</li> <li>• Composición: Mezcla de poliéster y spandex (aproximadamente 95% poliéster - 5% spandex)</li> <li>• Propiedades: Transpirable, ligera, elástica, de secado rápido y de fácil planchado.</li> </ul>		
	<p><b>CHAQUETA BLANCA (40 unidades)</b></p> <ul style="list-style-type: none"> <li>• <b>Diseño:</b> Corte unisex, tipo cruzado en "V" con costura lateral.</li> <li>• <b>Modelo:</b> Filipina</li> <li>• <b>Cuello:</b> Cuello en V, cruzado tipo cache-coeur (envolvente).</li> <li>• <b>Mangas:</b> Manga corta, tipo ranglán.</li> <li>• <b>Bolsillos:</b> Dos bolsillos inferiores amplios al frente (uno en cada lado).</li> <li>• <b>Costuras:</b> Reforzadas con doble pespunte para mayor resistencia.</li> <li>• <b>Logo institucional:</b> Bordado en el lado izquierdo del pecho.</li> <li>• <b>Ajuste:</b> Entallado en la cintura, caída recta en cadera.</li> </ul> <p><b>PANTALON BLANCO (40 UNIDADES)</b></p> <ul style="list-style-type: none"> <li>• <b>Diseño:</b> Corte recto, tiro medio a alto.</li> <li>• <b>Cintura:</b> Elástica en la parte posterior y pretina ancha tipo yoga en la parte frontal llevar pasador para mejor ajuste y comodidad.</li> <li>• <b>Bolsillos:</b> Dos bolsillos en los laterales tipo cargo.</li> <li>• <b>Tiro y largo:</b> Largo estándar hasta el tobillo, tiro ergonómico.</li> <li>• <b>Costuras:</b> Reforzadas, con remates en puntos de tensión.</li> <li>• <b>Forro:</b> con forro micropolar.</li> </ul>		



"CUSCO CAPITAL HISTORICA DEL PERU"

	<p><b>Tela sugerida:</b></p> <ul style="list-style-type: none"> <li>• Tipo: Tela antilíquido (repele líquidos)</li> <li>• Composición: Mezcla de poliéster y spandex (aproximadamente 95% poliéster - 5% spandex)</li> <li>• Propiedades: Transpirable, ligera, elástica, de secado rápido y de fácil planchado.</li> </ul>		
--	-----------------------------------------------------------------------------------------------------------------------------------------------------------------------------------------------------------------------------------------------------------------------------------------------------------------------------	--	--



**IMAGEN REFERENCIAL.**

TALLA XS	TALLA S	TALLA M	TALLA L	TALLA XL	TALL XXL
-	7	22	12	2	-

93

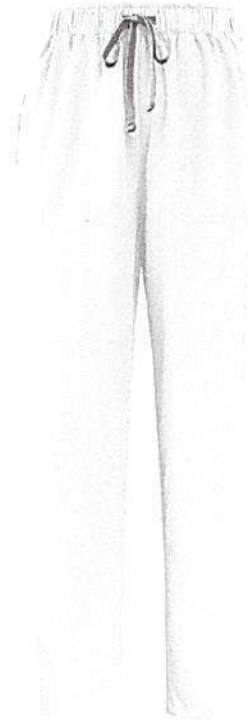

TALLA XS	TALLA S	TALLA M	TALLA L	TALLA XL	TALL XXL
-	11	11	17	1	-

≈ 40

## 5.2. REQUISITOS GENERALES:

El CONTRATISTA debe contar para la presente contratación con lo siguiente:

- Contar con Registro Nacional de proveedores vigente.
- Tener la Resolución Directoral del Registro Sanitario o Certificado de Registro Sanitario Vigente del producto ofertado, así como de las modificaciones efectuadas y autorizadas por la DIGEMID (de corresponder).
- Declaración jurada de datos del postor.
- Declaración jurada de cumplimiento de las Especificaciones Técnicas requeridos.
- Declaración jurada de acuerdo con el numeral 1 del artículo 31 del Reglamento de la Ley de Contrataciones del Estado.

## 5.3 TRANSPORTE:

El Contratista es responsable del transporte del VESTUARIO, por lo tanto deberá tomar las medidas necesarias, tales como contratar seguros, servicios de carga y descarga entre otros, que aseguren la entrega del vestuario en las condiciones requeridas por el área usuaria de la Entidad.

## 5.4 GARANTÍA COMERCIAL:

### GARANTIA COMERCIAL:

Garantía Comercial y/o fabricante del bien ofertado, con un mínimo de (12) meses, contados de a partir de internarlo en los almacenes correspondientes y su respectiva conformidad

PERIODO DE EXPIRACION: garantizar material resistente.

## ESPECIFICACIONES TECNICAS

### 1. DENOMINACION DE LA CONTRATACION:

Adquisición de **BOLSO DE DRILL TIPO MORRAL** para el Servicio de Banco de Sangre y Centro de Hemoterapia del Hospital de Espinar.

### 2. FINALIDAD PÚBLICA:

El presente proceso busca contar con **BOLSO DE DRILL TIPO MORRAL** para la realización de la **CAMPAÑA DE DONACION DE SANGRE VOLUNTARIA DE SANGRE - ESPINAR 2026**”, por parte del Servicio de Banco de Sangre y Centro de Hemoterapia del Hospital de Espinar.

### 3. ANTECEDENTES:

La donación voluntaria de sangre constituye una acción solidaria que ayuda a salvar vidas y mantener saludables a muchas personas con determinadas enfermedades. Su importancia radica en la necesidad de los hospitales de realizar transfusiones a diario, algunos de los casos más recurrentes por los que se recurre al banco de sangre son casos de muerte materna, muerte neonatal, pacientes accidentados y pacientes con enfermedades sanguíneas degenerativas. La Ley N°: 26454, en donde se declara de orden público y de interés nacional la obtención, donación, conservación y transfusión de sangre humana, brinda un sustento legal para afrontar la problemática acerca de la escasa donación voluntaria de sangre en el país. El Hospital de Espinar UE- 408 II-1, el cual es un centro referencial que atiende a toda la población asegurada y no asegurada de la Provincia de Espinar y sus aledaños, en sus diversas carteras de servicio, apertura su Departamento de Banco de Sangre y Hemoterapia tipo-I (BS-I), que abastece las necesidades de los pacientes provenientes de la misma provincia, pacientes que carecen de donantes y familiares que no radican en dicho lugar, razón por la cual nuestra institución realiza las campañas de donación de sangre, en favor de estos pacientes, que nos permita cubrir esta demanda. Con la premisa de que los donantes altruistas no remunerados y repetitivos ofrecen la mayor seguridad con respecto a la donación de sangre y hemocomponentes, nuestra institución se enmarca dentro del Plan Nacional de Promoción de Donación Voluntaria de Sangre con la finalidad de mejorar la disponibilidad, seguridad, calidad y uso de sangre (Hemocomponentes). Por todo ello, elaboramos el presente informe buscando las estrategias y el fortalecimiento de la donación voluntaria de sangre, velando por el derecho a la vida y la salud de nuestros usuarios que es la población Espinarense y sus comunidades en general.

### 4. OBJETIVOS DE LA CONTRATACION:

#### 4.1. OBJETIVO GENERAL:

Adquirir **BOLSO DE DRILL TIPO MORRAL** para la realización de las Campañas de Donación de Sangre Voluntaria de Sangre - Espinar 2026”, por parte del Servicio de Banco de Sangre y Centro de Hemoterapia del Hospital de Espinar.

#### 4.2. OBJETIVOS ESPECIFICOS:

- Tener a disposición Unidades de Sangre (Paquetes Globulares) para la asistencia de pacientes críticos de emergencia, ginecología y pacientes con cirugías programadas.
- Motivar a la población obsequiando **bolso de drill tipo morral** para que se conviertan en donantes de sangre habituales, voluntarios y no remunerados, a fin de garantizar reservas de sangre suficientes para atender las necesidades de los que más lo requieran.
- Promover la donación voluntaria mediante la sensibilización visual, asegurando así las futuras campañas de donación voluntaria con el uso de **bolso de drill tipo morral**.
- Sensibilizar y lograr cambios de actitud de la población frente a creencias, mitos, paradigmas y temores respecto a la donación voluntaria.

#### 5. ALCANCES Y DESCRIPCION DE LOS BIENES A CONTRATAR:

##### 5.1. ESPECIFICACIONES TECNICAS:

##### 5.1.1 Bolsa de drill tipo morral:

DESCRIPCIÓN	ESPECIFICACIÓN TÉCNICA
<b>CONDICIONES DE ELABORACIÓN DEL BIEN:</b>	<ul style="list-style-type: none"> <li>- Los materiales empleados en la confección, deben reunir las condiciones de durabilidad, confort, resistencia y calidad.</li> <li>- Los oferentes garantizarán que los materiales empleados no contengan sustancias tóxicas.</li> <li>- El proveedor catalogado está obligado a mantener la garantía técnica de confección de las prendas por el lapso de un (1) año</li> </ul>
<b>DISEÑO</b>	<ul style="list-style-type: none"> <li>- 2 compartimiento: Principal y uno interno (para laptop)</li> <li>- 1 compartimiento externo (Bolsillo), con sujetadores para lapiceros y otros.</li> <li>- Correa ajustable al hombro</li> <li>- Con cierre resistente y de grosor duradero.</li> <li>- Medidas: Altura 35 x Ancho 28 x Profundidad 10 cm</li> <li>- Material: poliéster.</li> <li>- Cantidad: 50 unidades</li> </ul>
<b>COLORES:</b>	- Negro
<b>LOGO:</b>	<p>En bordado, se adjunta diseño.</p> <p>LOGO:</p> 

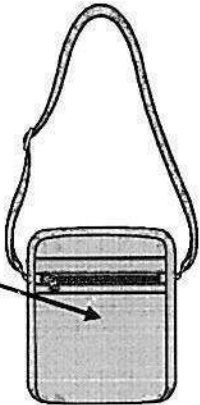
	<b>ESPECIFICACIONES DEL LOGO:</b> <ul style="list-style-type: none"> <li>➤ Ubicación del Logo y letras: En el centro.</li> <li>➤ Letras en color blanco.</li> <li>➤ Dibujos (figuras) y línea de separación en color rojo.</li> </ul>
<b>ETIQUETA</b>	La etiqueta deberá estar colocada en el interior del morral, nombre del fabricante, RUC y teléfono de contacto. Cumplir con la norma vigente.
<b>MODELO:</b>	<div style="display: flex; align-items: center;"> <div style="border: 1px solid black; border-radius: 15px; padding: 10px; margin-right: 20px;"> <p>-Ubicación del Logo y letras en el centro.</p> <p>-Letras en color blanco.</p> <p>-Dibujos (figuras) y línea de separación en color rojo.</p> </div>  </div> <p><b>EMBOLSADO:</b> Cada Morral debe estar embolsado en plástico transparente.</p>

5.2. REQUISITOS GENERALES: El CONTRATISTA debe contar para la presente contratación con lo siguiente:

- Contar con Registro Nacional de proveedores vigente.
- Declaración jurada de cumplimiento de las Especificaciones Técnicas requeridos.

5.3. EMBALAJE Y ROTULADO:

EMBALAJE: El embalaje de los productos deberá cumplir con los siguientes requisitos:

- Cajas de cartón nuevas y resistentes que garanticen la integridad, orden, conservación, transporte y adecuado almacenamiento

5.4. TRANSPORTE: El proveedor es responsable del transporte de los productos, por lo tanto, deberá tomar las medidas necesarias, tales como contratar seguros, servicios de carga y descarga, entre otros, que aseguren la entrega de los reactivos en las condiciones requeridas.

5.5. GARANTÍA COMERCIAL:

GARANTIA COMERCIAL: Garantía Comercial y/o fabricante del bien ofertado.

CONDICION DE INICIO DEL CÓMPUTO DEL PERÍODO DE GARANTÍA: A partir de la fecha en la que será internado en los almacenes correspondientes y su respectiva conformidad por el área usuaria y el almacén de farmacia del Hospital Espinar.

CARTA DE COMPROMISO DE CANJE DEL PRODUCTO OFERTADO: En el caso donde el proveedor se compromete a realizar el cambio en un plazo máximo de cinco (15) días calendario de haber sido notificado.



## ESPECIFICACIONES TECNICAS.

### 1. DENOMINACION DE LA CONTRATACION:

Adquisición de MOCHILA DE LONA, para el personal que realiza la VISITA DOMICILIARIA DEL RECIÉN NACIDO

### 2. FINALIDAD PÚBLICA:

El presente proceso busca contar con MOCHILAS DE LONA, para dar facilidad a la ejecución de las visitas domiciliarias del recién nacido producto numero 3330503.

### 3. ANTECEDENTES:

LA MOCHILA es un elemento imprescindible del trabajo comunitario dado que la visita domiciliaria, es el desplazamiento del personal de salud a la vivienda del neonato con el objetivo de desarrollar acciones de capacitación, acompañamiento, priorizando a los neonatos de bajo peso y los que presentaron complicaciones.

### 4. OBJETIVOS DE LA CONTRATACION:

#### 4.1. OBJETIVO GENERAL:

"Adquirir MOCHILA DE LONA para el personal realiza visita al recién nacido de la U.E. 408 HOSPITAL DE ESPINAR"

#### 4.2. OBJETIVOS ESPECIFICOS:

- Garantizar el elemento que permita un seguro desplazamiento del personal de salud y el material requerido para su visita
- Contar con un elemento de movilización para resguardar el material para realizar la visita domiciliaria

### 5. ALCANCES Y DESCRIPCION DE LOS BIENES A CONTRATAR:

ITEMS	NOMBRE	U/M	CANTIDAD
01	Mochila de lona	unidad	40

#### 5.1. CARACTERISTICAS ESPECÍFICAS DEL PRODUCTO/MOBILIARIO:

- **Dimensiones aproximadas**  
Alto: 43-46 cm  
Ancho: 28-32 cm  
Profundidad: 12-16 cm  
Capacidad estimada: 18-25 litros
- **Materiales**  
Lona  
Cremalleras metálicas u otro material con tiradores reforzados
- **Compartimientos**  
compartimento principal amplio  
1 compartimento frontal superior con cierre  
1 bolsillo frontal vertical con cierre



imagen referencial

  
Lic. Prusia Medina Tejada  
CER 83175



- 2 bolsillos laterales para botella de agua
- **Ergonomía**
  - Espaldar acolchado
  - Tirantes ajustables y acolchados
  - Asa superior reforzada
- **Diseño**
  - Color negro
  - Logo institucional bordado 6 x 9 cm (+- 2) proporcionado

## 5.2. REQUISITOS GENERALES:

El CONTRATISTA debe contar para la presente contratación con lo siguiente:

- Contar con Registro Nacional de proveedores vigente.
- Tener la Resolución Directoral del Registro Sanitario o Certificado de Registro Sanitario Vigente del producto ofertado, así como de las modificaciones efectuadas y autorizadas por la DIGEMID (de corresponder).
- Declaración jurada de datos del postor.
- Declaración jurada de cumplimiento de las Especificaciones Técnicas requeridos.
- Declaración jurada de acuerdo con el numeral 1 del artículo 31 del Reglamento de la Ley de Contrataciones del Estado

## 5.3 TRANSPORTE:

El Contratista es responsable del transporte del mobiliario, por lo tanto deberá tomar las medidas necesarias, tales como contratar seguros, servicios de carga y descarga entre otros, que aseguren la entrega del mobiliario en las condiciones requeridas por el área usuaria de la Entidad.

## 5.4 GARANTÍA COMERCIAL:

### GARANTIA COMERCIAL:

Garantía Comercial y/o fabricante del bien ofertado, con un mínimo de (12) meses, contados de a partir de internarlo en los almacenes correspondientes y su respectiva conformidad

PERIODO DE EXPIRACION: garantizar material resistente.

CONDICION DE INICIO DEL CÓMPUTO DEL PERÍODO DE GARANTÍA: A partir de la fecha en la que será internado en los almacenes correspondientes y su respectiva conformidad por área usuaria del responsable del pedido de la U.E. 408 Hospital de Espinar.

## 5.5 DEL INTERNAMIENTO

EL CONTRATISTA deberá internar los BIENES de forma ÚNICA, con los siguientes documentos:

- Guía de Remisión original y copia)
- Copia de la Orden de Compra
- Copia de Registro Sanitario del producto a entregar (de corresponder).

## 5.6. LUGAR Y PLAZO DE EJECUCIÓN DE LA PRESTACION

### LUGAR:

Los productos deberán ser entregados en el almacén, del Hospital Espinar, sito en Calle Domingo Huarca Cruz S/N de Ciudad de Espinar, en el horario de 8:00 a 16:00 horas. La entidad no estará obligada en recibir dicho bien, fuera de la fecha y horario establecido.

  
Sr. Prusia Medina Tejada  
CEP. 93175

"CUSCO CAPITAL HISTÓRICA DEL PERÚ"  
"Año de la Esperanza y el Fortalecimiento de la Democracia"

## ESPECIFICACIONES TÉCNICAS PARA LA ADQUISICIÓN DE BATAS DE FRANELA PARA EL SERVICIO DE HOSPITALIZACIÓN MEDICINA Y CIRUGIA

### I. FINALIDAD PÚBLICA.

El presente proceso busca contar con batas para pacientes tiene como finalidad principal garantizar la seguridad sanitaria, prevenir infecciones cruzadas y facilitar los procedimientos médicos, manteniendo la higiene y dignidad del paciente. Constituye una medida indispensable de protección barrera contra microorganismos en entornos hospitalarios, optimizando la atención médica.



### II. DESCRIPCION GENERAL DEL REQUERIMIENTO

Las batas hospitalarias para pacientes son prendas funcionales de hospitalización, comúnmente fabricadas de material cómodo y abrigador con diseño abierto en la espalda u otros en la parte de adelante para facilitar el examen médico. Deben ser resistentes al lavado industrial, cómodas y cumplir con normativas de bioseguridad.

### V. ESPECIFICACIONES TÉCNICAS:

Nº	CODIGO	DESCRIPCION	UNIDAD/ MEDIDA	CANTI DAD
1	899600340010	<p><b>BATAS DE FRANELA:</b>  <b>CARACTERÍSTICAS:</b> FRANELA (algodón pima)  <b>COMPOSICIÓN:</b> 100% Algodón  <b>COLOR:</b> Celeste y Rosado  <b>Referencial:</b>  <b>TALLA:</b> Largo  <b>MEDIDAS:</b></p> <ul style="list-style-type: none"> <li>a) Largo total: 120 cm.</li> <li>b) Ancho de espalda: 44 cm.</li> <li>c) Contorno de cadera 134 cm.</li> <li>d) Largo de manga: 63 cm.</li> <li>e) Contorno de manga: 27 cm.</li> <li>f) Bolsillos: 16 cm. de ancho x 17 cm. de largo</li> <li>g) Cinturón: 5 cm. de ancho x 175 cm. de largo</li> <li>h) Medida cruces bordes delanteros: 10 cm.</li> <li>i) Talle: 44 cm. j Cuello Tipo V kimono: Ancho 5 cm.</li> <li>j) Basta de faldón: 2 cm. ancho</li> <li>k) Basta de manga: 2 cm. ancho</li> <li>l) Contorno de sisa: 66 cm.</li> </ul>	UNIDAD	33

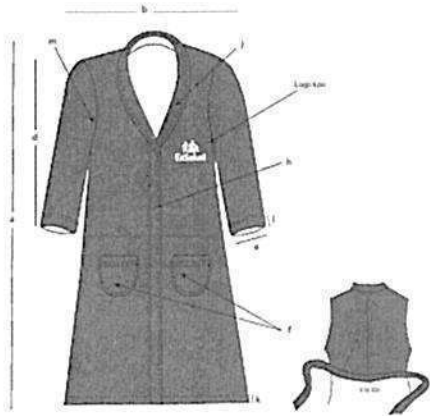
"CUSCO CAPITAL HISTÓRICA DEL PERÚ"  
"Año de la Esperanza y el Fortalecimiento de la Democracia"

		<p><b>ACABADO:</b></p> <ul style="list-style-type: none"> <li>• Bolsillos (2) a 10 cm. de la cintura</li> <li>• Logotipo según normas institucionales vigentes</li> </ul> <p>Considerar adicionalmente el porcentaje de encogimiento de la tela, para que una vez lavada tenga como mínimo las dimensiones establecidas para la prenda.</p> <p>Tallas: L:12 M:12 S:9</p> <p>logo y en letras Hospitalización</p>  		
--	--	-------------------------------------------------------------------------------------------------------------------------------------------------------------------------------------------------------------------------------------------------------------------------------------------------------------------------------------------------------------------------------------------------------------------------------------------------------------------------------------------------------------------------------------------------------------------------------------------------------	--	--

**VI. CARACTERÍSTICAS Y CONDICIONES DE LOS BIENES A CONTRATAR**

**a. GARANTÍA COMERCIAL:**

**Alcance de la garantía:** Contra defectos de diseño y/o fabricación, averías o fallas de funcionamiento, ajenas al uso normal o habitual de los bienes y no detectables al momento que se otorgó la conformidad.

**Período de garantía:** Mínimo un año.

**Inicio del cómputo del período de garantía:** Computada desde el día siguiente de la conformidad otorgada por el área usuaria.



## ESPECIFICACIONES TECNICAS.

### 1. OBJETO DEL BIEN:

Adquisición de VESTIMENTA, para labor asistencial del personal que labora en la U.E. 408 Hospital de Espinar

### 2. FINALIDAD PÚBLICA:

El presente proceso busca contar con el VESTUARIO, adecuado y apropiado según las normas y protocolos de atención, para el personal asistencial, para brindar la atención de salud como esta contemplado.

### 3. DESCRIPCION DEL OBJETO

#### A. MANDIL DE DRILL MANGA LARGA PARA DAMA TALLA M

##### CARACTERÍSTICAS:

TELA: Drill

COMPOSICIÓN: 100% Algodón ✓

TALLA: Medium

COLOR: blanco ✓



##### MEDIDAS/ DISEÑO

Corte recto

Manga larga con puño simple

Cuello tipo solapa clásica

Cierre frontal con botones plásticos blancos

Largo aproximado: Mujer: 90-95 cm

Costuras reforzadas en hombros y laterales

##### ACABADO:

1 bolsillo superior izquierdo

02 bolsillos inferiores frontales amplios

Capacidad adecuada para estetoscopio, celular, libreta clínica

Logo institucional lateral izquierdo 6x9 bordado

  
Dra. Priscilla Medina Tejada  
C.E.P. 83175

#### B. Mandilón drill manga larga unisex color verde



### CARACTERÍSTICAS:

TELA: Drill Quirúrgico 1

COMPOSICIÓN: 100% Algodón

COLOR: Verde Quirúrgico. Referencia: Pantone 18-53-38 TPX

### MEDIDAS:

- a) Largo: 130 cm.
- b) Cuello: Tipo nerú de 4 cm.
- c) Largo de puño: 8 cm.
- d) Contorno de puño: 20 cm.
- e) Ancho de pechera: 26 cm.
- f) Largo de pechera: 30 cm.
- g) Altura de pechera: 15 cm.
- h) Abertura de pechera: 29 cm.
- i) Tira de pechera: (largo 90 cm. y ancho 1 cm.)
- j) Base de triángulo: 90 cm.
- k) Triángulo de cruce: 53 cm.
- l) Tira de triángulo: 1 (largo 70 cm. y ancho 1 cm.)
- m) Tiras posteriores: 6 (largo 35 cm. y ancho 1 cm.) Ubicación: 2 en la parte posterior del cuello y las siguientes a 25 cm. de las anteriores.
- n) Largo de manga: 75 cm.
- o) BORDADO: logo institucional lado izquierdo junto con NEO debajo del logo.

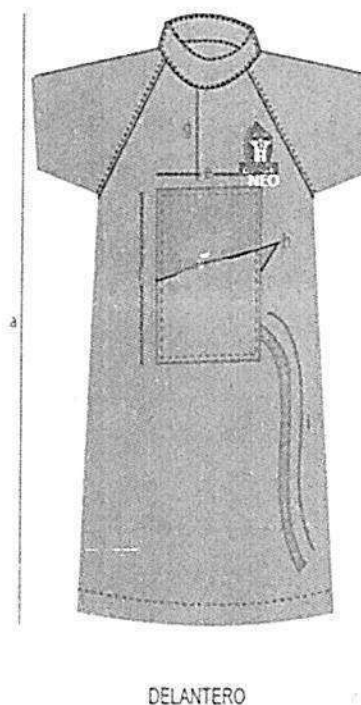
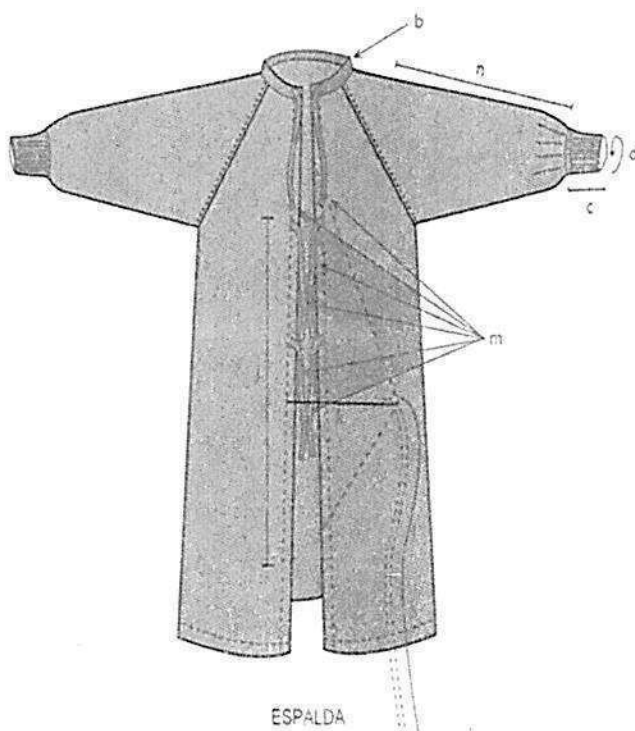

  
Lic. Priscilla Medina Tejada  
CEP: 83175



### C. Mandilón drill manga larga unisex talla estándar

#### CARACTERÍSTICAS:

TELA: Drill Quirúrgico 1

COMPOSICIÓN: 100% Algodón

COLOR: turquesa. Referencia: Pantone 15-5519 turquesa o PANTONE 3125 C:

CANTIDAD: 24

MODELO: abierto atrás

#### MEDIDAS:

- a) Largo: 85 cm.
- b) Largo de puño: 8 cm.
- c) cuello redondo
- d) Contorno de puño: 20 cm.
- e) Tiras posteriores: 4 (largo 35 cm. y ancho 1 cm.)
- f) Ubicación de tiras: 2 en la parte posterior del cuello y cintura
- g) Largo de manga: 70 cm.
- h) Logo institucional bordado 7x 6 aproximadamente
- i) 2 bolsillos a ambos costados de 18 x 18 cm



*[Handwritten signature]*  
Lic. Piedad Medina Tejada  
CEP: 83175



#### D. Campo de drill 50 x 50 color verde

##### CARACTERÍSTICAS:

TELA: Drill quirúrgico 2

COMPOSICIÓN: Algodón

COLOR: Verde quirúrgico

##### MEDIDAS:

a) Largo: 200 cm.

b) Ancho: 150 cm.

c) Bastillado: 1 cm. de ancho (2 dobleces)

##### ACABADO

Deberá estar confeccionado con doble tela

Coser por el revés, voltear y reforzar contornos, cosiendo a 0.5 cm. del orillo.

Realizar pespunte en diagonal en forma de aspa, atravesando la parte central del campo.

Logotipo y NEO bordado

Resistente al lavado industrial – hospitalario

En la costura deberá emplearse el hilo del color de la prenda

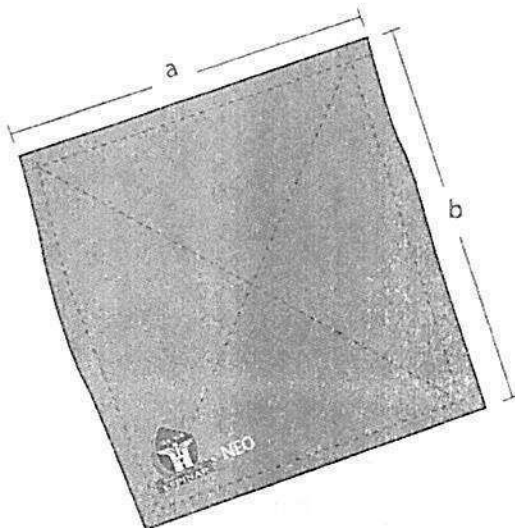

  
Asoc. Prusia Medicina Tejerías  
CEP. 83175

Descripción del Ítem

CHALECO DE DRIL TIPO PERIODISTA  
UNISEX

ITEM	ESPECIFICACIONES TÉCNICAS
Chaleco drill tipo periodista	<p><b>Chaleco Institucional</b>  <b>Tipo de Tela:</b> Drill 100% algodón, sanforizado mercerizado.  <b>Color:</b> azul con reactivo  <b>Modelo:</b> Chaleco cuello V con cierre, con logos bordados en delanteros y espalda. 6 bolsillos en la parte delantera y 1 bolsillo parte posterior, forro interno con recubierto.</p> <p><b>Bolsillos Tipo Parche con tapas y fuelle (2) parte superior delantero:</b> Lleva 02 bolsillos tipo parche con fuelle de 1.5 cm alrededor del bolsillo, bastillado con dobles interior de 2 cm. La medida del bolsillo izquierdo es de 0.5 cm de ancho x 14 cm de profundidad y bolsillo derecho de 9.5 cm de ancho x 14 cm profundidad, pespuntado al contorno, con una pestaña de 1/16". Lleva Velcro (pega pega) de 2 cm de alto x 4.5 cm de largo, cosidos a 1 cm de la boca del bolsillo, centrado. La ubicación de los bolsillos es a 22 cm desde el hombro (altura del cuello)</p> <p><b>Tapas de los bolsillos parches:</b> Dos tapas embolsadas, lleva doble pespunte con recta a 1/16 y a 1/4" Llevan cinta Velcro (pega pega) de 2, cm de alto x 4,5 cm de largo, fijados en la tapa. Las medidas acabadas de 1 tapa de 5.5 cm de alto x 13.0 cm ancho. Las tapas se pegan con doble costura a 2 cm de la boca de los bolsillos.</p> <p><b>Bolsillos Tipo Parche con fuelle y cierre tractor (2) parte inferior delantero:</b> Lleva 02 bolsillos tipo parche de 16 cm x 16 cm, orillar los bolsillos con remalle simple, preparar el bolsillo con forro de popelina, con máquina recta. Armar fuelle de 2 cm de ancho pegar cierre con vista con doble pespunte de 1/16" y a 1/4" en todo el contorno.  Pegar los bolsillos con recta a 1/16" de pestaña. La ubicación de los bolsillos externo tipo ojal. Atracar en 1.2 cm, en el extremo inferior, atracar los extremos del cierre.</p> <p><b>Bolsillos Externos tipo ojal con cierre tractor-delantero:</b> Lleva 2 bolsillos con cierre tractor con cremallera visible, orillar con remalle simple los bordes antes de pegar los cierres (para evitar deshilachas). La abertura de los bolsillos es a todo ancho del delantero y 25 cm de profundidad hasta la basta de la prensa. El forro es de popelina la cual servirá para armar bolsillo con recta ojal interior.</p> <p><b>Pasadores para regulador:</b> Preparar 02 pasadores donde se insertará los reguladores de las correas (2). Los pasadores deben ser embolsados a un ancho de 2.5 cm x 6 cm de largo.</p> <p>Luego se colocará los reguladores, para luego fijar con recta en los costados del bolsillo posterior (espalda) insertando 2 cm.</p> <p><b>Correas (2):</b> Preparar 02 correas en recta de la misma tela principal, embolsadas con acabados de 17 cm x 2.5 cm de ancho, pespuntar a 1/16" en todo el contorno.</p> <p><b>Bolsillo posterior tipo parche:</b> Lleva 01 bolsillo tipo parche con cierre tractor cremallera visible. Las medidas acabadas del bolsillo de 32 cm de ancho x 22 cm de profundidad y 27 cm de abertura. El cierre es fijado (recta) con doble pespunte a 1/16" y a 1/4". Lleva una vista de 2.5 cm de alto, atracar los extremos del cierre, fijar en ambos lados del bolsillo los pasadores con los reguladores de correa. Pegar los bolsillos con doble pespunte en todo el contorno. El ojallillo va centrado en el ancho de la espalda a 7 cm desde la basta del faldón.</p> <p><b>Delanteros:</b> 2 piezas con escote en V, corte redondeado en los extremos inferiores de la basta, previamente se pegan con recta todos los bolsillos indicados.</p> <p><b>Espalda:</b> 01 sola pieza, lleva 01 bolsillo externo</p> <p><b>Hombros:</b> Unir los hombros con remalle y puntada de seguridad y pespunte de doble aguja a 1/4" de separación.</p> <p><b>Costados:</b> Unir los costados con 2 pespuntos al filo y a 0.5 cm e insertar las correas en ambos costados a 8 cm del borde de la basta.</p> <p>Etiqueta de instrucción de lavado y composición de tela a 10 cm del borde de la basta en el costado lazo izquierdo prenda puesta.</p>

ITEM

ESPECIFICACIONES TÉCNICAS

**Sisas:** Pegar ribetes (recta) de 1.2 cm acabado respuntado a filo en todo el contorno de las sisas, con remate limpio. Cinta reflectiva color gris.

**Bastas:** Pegar ribetes (recta) de 1.2 cm acabado respuntado a 1/16" en todo el contorno de la basta, delanteros, escote delanteros y espalda.

**Cierre:** Coser (máquina recta) el cierre tractor según medidas, para cerrado del delantero con respunte de 1/16" al filo.

**Acabado:** La limpieza de hilos en la parte interior y exterior, no debe verse hilachas ni descosturas.

**Cierres:** 1 Cierre tractor para delanteros desmontable a tono de la tela principal 2  
Cierres tractor para bolsillos delanteros para inferior a tono de la tela principal 1  
cierres tractor para espalda parte inferior a tono de la tela principal.

**Reguladores:** 2 reguladores de plástico negro según diseño.

**Cinta Reflectiva:** Sisas, delantero, cuello, delantero y borde de basta de 1.2 cm color gris, respunte a 1/16" a tono

**Hilo:** De costura con 301,504 con 40/2 100% poliéster a tono de la tela.

**Costuras:** 11 ppp+/-10%

**Remalles:** El ancho de remalle es de 0.5 cm

**Etiquetas:** Ubicadas en la parte interna: Etiqueta de marca del confeccionista, etiqueta talla e instrucciones de cuidado, lavado y uso, composición de tela, según diseño.

**Acabados:** La prenda debe estar planchada y vaporizada.

**Bordado:** Logotipos con isotipo bordados full color, según diseño y medidas.

**Presentación:** Embalado en bolsa de plástico transparente resistente al manipuleo de transporte y almacenamiento. Y rotulado por paquetes.

La muestra será presentada en talla M o L, la prenda deberá estar exenta de defectos de diseño, materiales y/o insumos, además exento de defectos de confección y acabados en su parte externa como interna, tales como: costuras saltadas, costuras asimétricas y no alineadas, hilos sueltos, mal planchado defectos de fusión, etc.

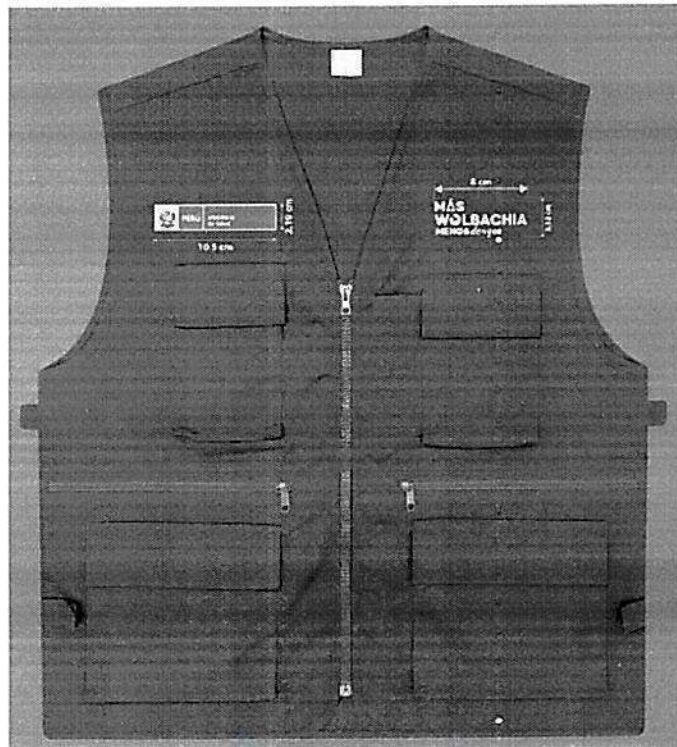

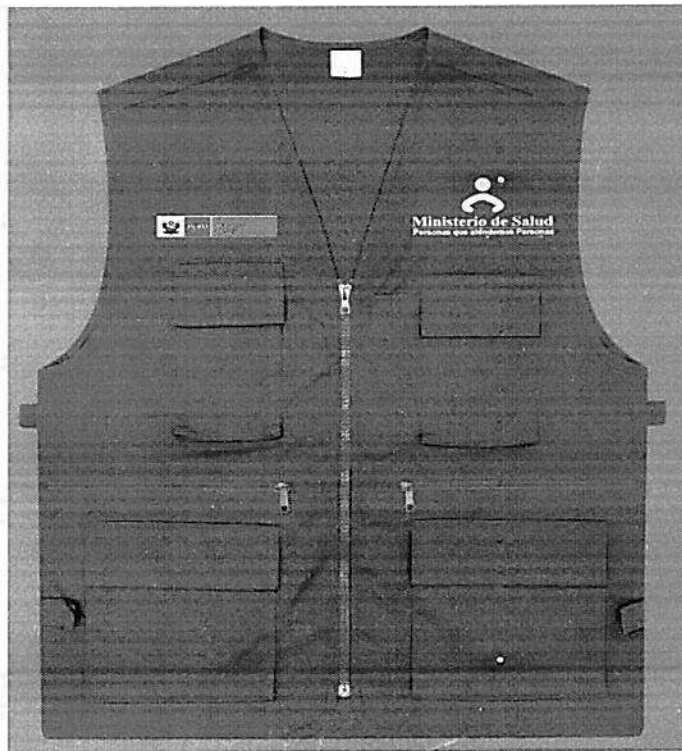

N°	TALLAS	
1	S	1
2	M	5
3	L	1
4	XL	1
<b>TOTAL</b>		<b>8</b>